Goldsponsoren

HAUENSTEIN HOTELS

intertapis
Bodenbeläge | Bern-Thun

SANITAS TROESCH

Silbersponsoren

INTERSPORT RIEBEN Thun

BÄCHLER + GÜTTINGER
GARTENBAU | SPORTPLÄTZE

Malerei Tanner
Malerei S. Tanner GmbH • malerei.tanner@bluewin.ch

REDA LINE
WERBEGESCHENKE · TEXTILIEN

die Mobiliar

Gafner-Car
THUN-UETENDORF
Reisen (Cars bis 73/74 Plätze)
Vermietung von Kleinbussen (bis 18 Plätze)
www.gafnercar.ch

Landi
THUN

Toutvent AG
Ihr Partner für Ihren Anlass

IMMER AG
Ihr Partner für das Handwerk

payrexx

AEK
BANK 1826

energie thun

LEICHTATHLETIK-VEREINIGUNG LVT THUN

Berner Meisterschaften
Championats Bernois

Samstag und Sonntag, 24./25. Mai 2025

Stadion «Lachen» Thun

Resultate

Veranstalter: LV Thun

Zeitmessung: voll-elektronisch, Alge

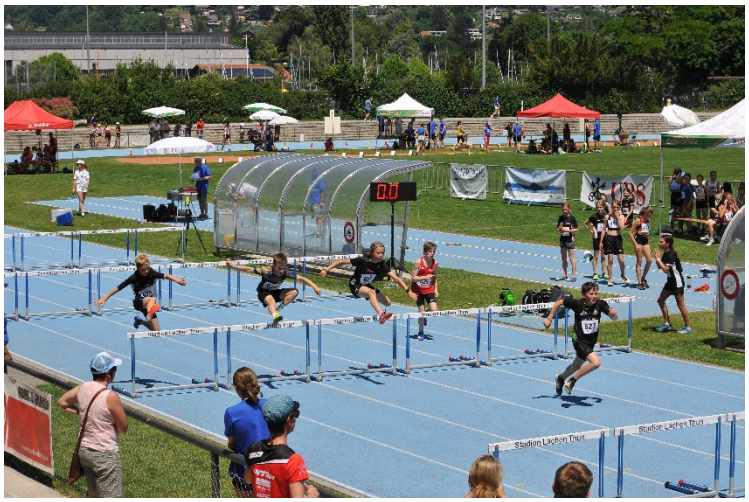

Meeting Sponsor

RAIFFEISEN

Jahresbestleistung Schweiz	10.78	**Marrocco Luca**	SUI	**Thun (SUI)**	**24.05.2025**
Nationalrekord Schweiz	10.42	**Gou Gomez Jonathan**	SUI	**Lima (PER)**	**27.08.2024**

100m, U20 Männer

24.05.2025 / 13:10

Vorlauf 1 von 2 — Wind: -0.1m/s

Es qualifizieren sich die 6 Zeitschnellsten (q) für Finale, um 14:45

Rang	StNr	Name	Jg	Nat	Verein	Leistung	Q
1	23	**Rudaz Maxime**	2006	SUI	CA Sierre DSG	**11.24**	PB q
2	3	**Anker Mani**	2007	SUI	TV Länggasse Bern	**11.34**	PB q
3	25	**Schibler Yessic**	2006	SUI	TV Länggasse Bern	**11.38**	v
4	13	**Hausheer Jan**	2007	SUI	TV Unterseen	**11.77**	q+
5	9	**Faber Jayden**	2006	SUI	STB Leichtathletik	**11.84**	PB
6	22	**Rothenbühler Silas**	2007	SUI	TV Länggasse Bern	**11.97**	

100m, U20 Männer

24.05.2025 / 13:12

Vorlauf 2 von 2 — Wind: +0.6m/s

Es qualifizieren sich die 6 Zeitschnellsten (q) für Finale, um 14:45

Rang	StNr	Name	Jg	Nat	Verein	Leistung	Q
1	12	**Gyger Levi**	2007	SUI	LV Thun	**10.98**	PB q
2	8	**Breuer Nils**	2007	SUI	TV Länggasse Bern	**11.01**	PB q
3	14	**Hiltbrunner Dominik**	2007	SUI	TV Herzogenbuchsee	**11.25**	PB q
4	19	**Osangola Shilo Darnell**	2007	SUI	STB Leichtathletik	**11.88**	PB
5	26	**Wecker Maximilian**	2006	SUI	STB Leichtathletik	**12.28**	
	5	**Ben Rhouma Emin [RK]**	2007	SUI	STB Leichtathletik	**disq.**	

Jahresbestleistung Schweiz	10.66	**Marrocco Luca**	SUI	**Thun (SUI)**	**24.05.2025**
Nationalrekord Schweiz	10.42	**Gou Gomez Jonathan**	SUI	**Lima (PER)**	**27.08.2024**

100m, U20 Männer

24.05.2025 / 14:45

Finale — Wind: I:+1.4 m/s

Rang	StNr	Name	Jg	Nat	Verein	Leistung	
1	12	**Gyger Levi**	2007	SUI	LV Thun	**10.83**	PB
2	8	**Breuer Nils**	2007	SUI	TV Länggasse Bern	**10.98**	PB
3	23	**Rudaz Maxime**	2006	SUI	CA Sierre DSG	**11.00**	PB
4	14	**Hiltbrunner Dominik**	2007	SUI	TV Herzogenbuchsee	**11.15**	PB
5	3	**Anker Mani**	2007	SUI	TV Länggasse Bern	**11.27**	PB
6	13	**Hausheer Jan**	2007	SUI	TV Unterseen	**11.73**	

Jahresbestleistung Schweiz	22.47	**Perkuhn Matti**	SUI	**Eröffnungsmeeting (WRC)**	**04.05.2025**
Nationalrekord Schweiz	20.72	**Aldo Tonazzi**	SUI	**Zofingen (SUI)**	**07.07.1996**

200m, U20 Männer

24.05.2025 / 17:00

Zeitläufe — Wind: I:+1.2 m/s

Rang	StNr	Name	Jg	Nat	Verein	Leistung	
1	7	**Borner Kilian**	2006	SUI	STB Leichtathletik	**22.07**	SL
2	18	**Nauer Jules**	2007	SUI	STB Leichtathletik	**22.43**	PB
3	20	**Podbicanin Eman**	2006	SUI	LV Langenthal	**22.94**	
4	2	**Alberio Pietro**	2006	SUI	GG Bern	**23.12**	PB
5	1	**Aebischer Robin**	2006	SUI	TV Länggasse Bern	**23.16**	
6	19	**Osangola Shilo Darnell**	2007	SUI	STB Leichtathletik	**24.61**	PB

Jahresbestleistung Schweiz	49.42	**Mihailescu Matei-alexandru**	ROU	**Match des 6 cantons romands (WRC)**	**18.05.2025**
Nationalrekord Schweiz	46.30	**Ricky Petrucciani**	SUI	**Bellinzona (SUI)**	**01.09.2019**

400m, U20 Männer

24.05.2025 / 15:25

Zeitläufe

Rang	StNr	Name	Jg	Nat	Verein	Leistung	
1	18	**Nauer Jules**	2007	SUI	STB Leichtathletik	**51.03**	PB
2	20	**Podbicanin Eman**	2006	SUI	LV Langenthal	**51.80**	
3	24	**Ruffener Samuel**	2007	SUI	LLT Oberwallis	**54.84**	

Jahresbestleistung	SUI	U20M	3:56.45	**Broggini Anton**	SUI	**Match des 6 cantons romands (WRC)**	**18.05.2025**
Nationalrekord	SUI	U20M	3:38.94	**Bucher André**	SUI	**Kopenhagen (DEN)**	**23.05.1995**

1500m, U20 Männer (aus gemeinsamem Bewerb)

24.05.2025 / 16:00

Zeitläufe

Rang	StNr	Name	Jg	Nat	Verein	Leistung	
1	4	**Bätscher Fabrice**	2007	SUI	LC Scharnachtal	**4:09.99**	
2	27	**Wyss Dominic**	2007	SUI	LV Langenthal	**4:18.76**	PB
3	15	**Inniger Kenan**	2007	SUI	LC Scharnachtal	**4:33.31**	
4	10	**Giesser Yannis**	2006	SUI	LV Langenthal	**4:39.72**	PB
5	11	**Gygax Lars**	2006	SUI	LV Langenthal	**4:41.75**	

Jahresbestleistung	Schweiz	14.42	**Borner Kilian**	SUI	**Old Boys - Frühlingsmeeting (mit Hürdencup) (WRC)**	**18.05.2025**
Nationalrekord	Schweiz	13.25	**Joseph Jason**	SUI	**Zofingen (SUI)**	**03.06.2017**

110m Hürden, U20 Männer (0.991m)

24.05.2025 / 12:25

Zeitläufe — Wind: I:+0.1 m/s

Rang	StNr	Name	Jg	Nat	Verein	Leistung
1	17	**Lichtle Nils**	2007	SUI	TV Länggasse Bern	**15.84**

Jahresbestleistung	Schweiz	2.01	**Courtine Léo**	SUI	**Match des 6 cantons romands (WRC)**	**18.05.2025**
Nationalrekord	Schweiz	2.21	**Dalhäuser Roland**	SUI	**Riehen (SUI)**	**24.09.1977**

Hochsprung, U20 Männer

Finale — 24.05.2025 / 12:00

Rang	StNr	Name	Jg	Nat	Verein	Leistung
		1.74 1.77 1.80 1.83				
1	6	**Biser Maël** XO XO XXO XXX	2007	SUI	TV Länggasse Bern	**1.80**

Jahresbestleistung	Schweiz	7.05	**Jaggi Alaric**	SUI	**Match des 6 cantons romands (WRC)**	**18.05.2025**
Nationalrekord	Schweiz	7.87	**Ehammer Simon**	SUI	**Winterthur (SUI)**	**08.09.2019**

Weitsprung, U20 Männer

Finale — 24.05.2025 / 16:40

Rang	StNr	Name	Jg	Nat	Verein	Leistung	Wind	
		- V1 - - V2 - - V3 - - V4 - - V5 - - V6 -						
1	3	**Anker Mani** 6.71 6.71 x 7.00 x x +2.3 +2.3 +1.6 +1.5 +2.6 +0.3	2007	SUI	TV Länggasse Bern	**7.00**	**+1.5**	PB
2	12	**Gyger Levi** 6.95 6.66 x x x 6.87 +0.9 +0.9 +1.4 +2.0 0.0 +0.9	2007	SUI	LV Thun	**6.95**	**+0.9**	PB
3	14	**Hiltbrunner Dominik** 6.40 6.39 5.57 6.70 6.70 6.85 +1.5 +1.1 +0.8 +1.5 +0.5 +1.6	2007	SUI	TV Herzogenbuchsee	**6.85**	**+1.6**	SB
4	25	**Schibler Yessic** 6.61 6.53 x 6.67 x 6.67 +1.1 +1.4 +0.1 +1.8 +1.9 +1.9	2006	SUI	TV Länggasse Bern	**6.67**	**+1.8**	SB
5	1	**Aebischer Robin** 5.97 x x x x x +0.8 +2.0 +1.7 0.0 0.0 0.0	2006	SUI	TV Länggasse Bern	**5.97**	**+0.8**	

Startreihenfolge	1	2	3	4	5
Finale	1	3	25	14	12

Jahresbestleistung Schweiz	13.79	**Ehrler Gian-luca**	SUI	**Zuger Frühjahrsmeeting (WRC)**	**03.05.2025**
Nationalrekord Schweiz	19.36	**Vogel Jephté**	SUI	**Nairobi (KEN) (SUI)**	**19.08.2021**

Kugelstoss, U20 Männer (6kg)

Finale 24.05.2025 / 15:15

Rang	StNr	Name	Jg	Nat	Verein	Leistung
		- V1 - - V2 - - V3 - - V4 - - V5 - - V6 -				
1	16	**Koncilja Mateus**	2007	SUI	STB Leichtathletik	**9.99**
		9.45 x 9.94 x 9.99 x				

Startreihenfolge 1
Finale 16

Jahresbestleistung Schweiz	48.12	**Krummenacher Leon**	SUI	**Meeting Ianci (WRC)**	**05.04.2025**
Nationalrekord Schweiz	58.36	**Schmidli Philipp**	SUI	**Sarnen (SUI)**	**11.08.2024**

Diskuswurf, U20 Männer (1.75kg)

Finale 24.05.2025 / 16:45

Rang	StNr	Name	Jg	Nat	Verein	Leistung
		- V1 - - V2 - - V3 - - V4 - - V5 - - V6 -				
1	16	**Koncilja Mateus**	2007	SUI	STB Leichtathletik	**25.44**
		x x 25.00 25.44 x 24.07				

Startreihenfolge 1
Finale 16

Jahresbestleistung Schweiz	64.65	**Amhof Cyrill**	SUI	**52. Leichtathletikmeeting Willisau (WRC)**	**03.05.2025**
Nationalrekord Schweiz	79.44	**Wieland Simon**	SUI	**Boras (SUI)**	**21.07.2019**

Speerwurf, U20 Männer (800g)

Finale 24.05.2025 / 12:00

Rang	StNr	Name	Jg	Nat	Verein	Leistung	
		- V1 - - V2 - - V3 - - V4 - - V5 - - V6 -					
1	3	**Anker Mani**	2007	SUI	TV Länggasse Bern	**50.58**	PB
		45.09 45.86 49.33 50.58 44.60 -					
2	16	**Koncilja Mateus**	2007	SUI	STB Leichtathletik	**33.94**	PB
		31.38 32.85 33.94 - 33.54 -					

Startreihenfolge 1 2
Finale 16 3

Jahresbestleistung Schweiz	11.51	**Buri Xenia**	SUI	**Thun (SUI)**	**24.05.2025**
Nationalrekord Schweiz	11.37	**Gutschmidt Melissa**	SUI	**Lausanne (SUI)**	**27.08.2021**

100m, U20 Frauen

24.05.2025 / 12:55

Vorlauf 1 von 2 Wind: +0.3m/s
Es qualifizieren sich die 6 Zeitschnellsten (q) für Finale, um 14:35

Rang	StNr	Name	Jg	Nat	Verein	Leistung	Q
1	289	**Zindel Stefanie**	2007	SUI	TV Herzogenbuchsee	**12.87**	q
2	257	**Fiechter Annina**	2007	SUI	LC Kirchberg	**12.92**	q
3	286	**Wittmer Lucy**	2007	SUI	Biel/Bienne Athletics	**13.07**	q
4	278	**Schlapbach Katiouchka**	2006	SUI	Biel/Bienne Athletics	**13.15**	PB
5	262	**Hertig Vanessa**	2007	SUI	TV Länggasse Bern	**13.37**	PB

100m, U20 Frauen

24.05.2025 / 12:57

Vorlauf 2 von 2 Wind: +0.4m/s
Es qualifizieren sich die 6 Zeitschnellsten (q) für Finale, um 14:35

Rang	StNr	Name	Jg	Nat	Verein	Leistung	Q
1	256	**Borer Léna**	2006	SUI	CA Vétroz	**12.52**	q
2	259	**Guignard Angéline**	2007	SUI	STB Leichtathletik	**12.61**	PB q
3	270	**Malanda Poza Glodie**	2006	SUI	STB Leichtathletik	**12.78**	q
4	285	**Tshibangu Aylin**	2007	SUI	Biel/Bienne Athletics	**13.58**	PB

Jahresbestleistung Schweiz	11.44	**Buri Xenia**	SUI	**Thun (SUI)**	**24.05.2025**
Nationalrekord Schweiz	11.37	**Gutschmidt Melissa**	SUI	**Lausanne (SUI)**	**27.08.2021**

100m, U20 Frauen

24.05.2025 / 14:35

Finale — Wind: I:+0.6 m/s

Rang	StNr	Name	Jg	Nat	Verein	Leistung	
1	259	**Guignard Angéline**	2007	SUI	STB Leichtathletik	**12.46**	PB
2	270	**Malanda Poza Glodie**	2006	SUI	STB Leichtathletik	**12.61**	
3	289	**Zindel Stefanie**	2007	SUI	TV Herzogenbuchsee	**12.73**	PB
4	257	**Fiechter Annina**	2007	SUI	LC Kirchberg	**12.85**	
5	286	**Wittmer Lucy**	2007	SUI	Biel/Bienne Athletics	**12.93**	
	256	**Borer Léna**	2006	SUI	CA Vétroz	**n.a.**	

Jahresbestleistung Schweiz	24.11	**Schwitter Mara**	SUI	**Liechtenstein Athletics Championships 2025 (WRC)**	**17.05.2025**
Nationalrekord Schweiz	23.56	**Hoenke Fabienne**	SUI	**Lausanne (SUI)**	**22.07.2023**

200m, U20 Frauen

24.05.2025 / 17:20

Zeitläufe — Wind: I:+1.5 m/s

Rang	StNr	Name	Jg	Nat	Verein	Leistung	
1	257	**Fiechter Annina**	2007	SUI	LC Kirchberg	**26.94**	
2	272	**Merz Alisha**	2006	SUI	LV Thun	**27.14**	
3	286	**Wittmer Lucy**	2007	SUI	Biel/Bienne Athletics	**27.24**	
4	262	**Hertig Vanessa**	2007	SUI	TV Länggasse Bern	**27.86**	PB

Jahresbestleistung Schweiz	57.10	**De Marco Aurora**	SUI	**Meeting**	**17.05.2025**
Nationalrekord Schweiz	52.69	**Werro Audrey**	SUI	**Lausanne (SUI)**	**10.09.2023**

400m, U20 Frauen

24.05.2025 / 15:30

Zeitläufe

Rang	StNr	Name	Jg	Nat	Verein	Leistung		
1	263	**Hirsbrunner Hanna** SL	2007	SUI	SK Langnau	**56.30**	1./I	
2	255	**Belz Ilaria**	2006	SUI	STB Leichtathletik	**60.77**	1./II	
3	276	**Rohrbach Louise Emma**	2007	SUI	LV Thun	**62.42**	2./I	
4	287	**Wüthrich Elea**	2007	SUI	CA Moutier	**64.43**	2./II	PB
5	264	**Hug Fiona**	2006	SUI	STB Leichtathletik	**67.01**	3./II	PB
6	271	**Marti Laia**	2006	SUI	LV Thun	**67.51**	4./II	
7	269	**Lobsiger Lena Sophia**	2006	SUI	STB Leichtathletik	**67.97**	3./I	
8	277	**Scheidegger Marilena**	2007	SUI	STB Leichtathletik	**69.99**	4./I	PB

Jahresbestleistung Schweiz	13.27	**Sanchez Jil**	SUI	**Old Boys - Frühlingsmeeting (mit Hürdencup) (WRC)**	**18.05.2025**
Nationalrekord Schweiz	12.94	**Kambundji Ditaji**	SUI	**Genève (SUI)**	**12.06.2021**

100m Hürden, U20 Frauen (0.838m)

24.05.2025 / 12:05

Zeitläufe — Wind: I:+1.4 m/s

Rang	StNr	Name	Jg	Nat	Verein	Leistung	
1	256	**Borer Léna**	2006	SUI	CA Vétroz	**14.50**	SB
2	259	**Guignard Angéline**	2007	SUI	STB Leichtathletik	**14.58**	
3	282	**Senessie Laila**	2006	SUI	STB Leichtathletik	**14.93**	PB
	270	**Malanda Poza Glodie**	2006	SUI	STB Leichtathletik	**aufg.**	
	263	**Hirsbrunner Hanna**	2007	SUI	SK Langnau	**n.a.**	

Jahresbestleistung Schweiz	1.81	**Lüthi Nadja**	SUI	**IBL Länderkampf (WRC)**	**10.05.2025**
Nationalrekord Schweiz	1.89	**Engondo Marithé**	SUI	**Nairobi (SUI)**	**22.08.2021**

Hochsprung, U20 Frauen

Finale — 24.05.2025 / 12:00

Rang	StNr	Name	Jg	Nat	Verein	Leistung	
		1.30 1.35 1.40 1.45 1.48 1.51 1.54 1.57 1.60 1.63 1.66 1.69 1.72					
		1.75					
1	258	**Geiser Selina**	2007	SUI	TV Herzogenbuchsee	**1.69**	PB
		O O O O O O XXO XXX					
2	284	**Stoll Lynn**	2007	SUI	LV Thun	**1.40**	
		O O O XXX					

Jahresbestleistung Schweiz	3.90	**Ledermann Amélie**	SUI	**Old Boys - Frühlingsmeeting (mit Hürdencup) (WRC)**	**18.05.2025**
Nationalrekord Schweiz	4.57	**Moser Angelica**	SUI	**Frauenkappelen (SUI)**	**01.08.2016**

Stabhochsprung, U20 Frauen

Finale — 24.05.2025 / 15:00

Rang	StNr	Name	Jg	Nat	Verein	Leistung	
		2.00 2.20 2.40 2.60 2.80 3.00 3.20 3.30 3.40 3.50 3.60 3.70 3.80					
		3.90 4.00 4.05 4.10 4.20					
1	260	**Häuptli Melina**	2007	SUI	TV Thalwil	**4.00**	SL
		- - - - - - - - - - O - O					
		O XO XXX					
2	267	**Ledermann Amélie**	2007	SUI	LV Langenthal	**3.80**	
		- - - - - - - - - - XO - O					
		- XXX					
3	261	**Hermansson Lovisa**	2008	SUI	TV Thalwil	**3.70**	=PB
		- - - - - - - - O - O XXO XXX					
4	280	**Schneider Yara**	2007	SUI	SK Langnau	**2.80**	
		- - - O XO XXX					
5	275	**Rieder Emilie**	2006	SUI	STB Leichtathletik	**2.60**	PB
		O O O XXO XXX					

Jahresbestleistung Schweiz	5.77	**Allenbach Delphine**	SUI	**Match des 6 cantons romands (WRC)**	**18.05.2025**
Nationalrekord Schweiz	6.40	**Pfiffaretti Emma**	SUI	**Zofingen (SUI)**	**08.06.2019**

Weitsprung, U20 Frauen

Finale — 24.05.2025 / 12:00

Rang	StNr	Name	Jg	Nat	Verein	Leistung	Wind	
		- V1 - - V2 - - V3 - - V4 - - V5 - - V6 -						
1	268	**Lehmann Lynn**	2006	SUI	LV Thun	**5.55**	**-0.1**	PB
		x 5.55 4.81 4.73 4.81 4.75						
		0.0 -0.1 +1.7 -0.6 +0.4 +1.7						
2	289	**Zindel Stefanie**	2007	SUI	TV Herzogenbuchsee	**5.37**	**+1.6**	PB
		5.37 5.24 5.08 4.84 - 3.52						
		+1.6 -0.1 +0.9 -0.2 -0.4						
3	265	**Kipfer Elisa**	2006	SUI	LV Thun	**5.27**	**+2.4**	
		x 5.02 5.27 4.83 4.97 4.85						
		0.0 +1.1 +2.4 0.0 -0.4 +1.3						
4	273	**Oppliger Janine**	2006	SUI	SK Langnau	**4.89**	**-0.6**	
		x 4.89 x 4.45 4.66 4.82						
		0.0 -0.6 +1.1 +2.0 +0.7 +2.0						
5	281	**Selvakumar Sharmiga**	2006	SUI	SK Langnau	**4.50**	**+1.0**	
		4.19 4.50 x 4.44 4.46 4.13						
		+2.5 +1.0 +1.7 +1.8 +0.5 0.0						

Startreihenfolge	**1**	**2**	**3**	**4**	**5**
Versuch 1-2	268	281	265	273	289
Versuch 3-6	281	273	265	289	268

Jahresbestleistung Schweiz	12.00	**Kreuzer Vivienne**	SUI	**Meeting d'ouverture (WRC)**	**03.05.2025**
Nationalrekord Schweiz	12.83	**Affessi Fatim**	SUI	**Genève (SUI)**	**29.05.2010**

Dreisprung, U20 Frauen

Finale 24.05.2025 / 16:30

Rang	StNr	Name	Jg	Nat	Verein	Leistung	Wind	
		- V1 - / - V2 - / - V3 - / - V4 - / - V5 - / - V6 -						
1	265	**Kipfer Elisa**	2006	SUI	LV Thun	**10.51**	**+0.9**	
		10.25 / 10.43 / 10.51 / 10.24 / 10.36 / x						
		+1.3 / +1.2 / +0.9 / +2.6 / +0.8 / +1.0						
2	279	**Schmid Emma**	2007	SUI	TV Länggasse Bern	**10.37**	**+1.4**	PB
		10.37 / 9.80 / 10.08 / 10.08 / x / x						
		+1.4 / +1.2 / +1.5 / +1.1 / +1.4 / +1.4						

Startreihenfolge	**1**	**2**
Finale	279	265

Jahresbestleistung Schweiz	13.95	**Acklin Lucia**	SUI	**38th Multistars (WRC)**	**26.04.2025**
Nationalrekord Schweiz	15.06	**Ganguillet Nathalie**	SUI	**Catania (ITA)**	**21.09.1985**

Kugelstoss, U20 Frauen (4kg)

Finale 24.05.2025 / 16:45

Rang	StNr	Name	Jg	Nat	Verein	Leistung
		- V1 - / - V2 - / - V3 - / - V4 - / - V5 - / - V6 -				
1	283	**Staub Larissa**	2007	SUI	TV Herzogenbuchsee	**12.40**
		12.27 / 12.40 / x / 12.16 / 11.96 / 12.30				

Startreihenfolge	**1**
Finale	283

Jahresbestleistung Schweiz	45.09	**Comiskey Megan**	IRL	**SM Winterwurf (WRC)**	**02.03.2025**
Nationalrekord Schweiz	50.18	**Ganguillet Nathalie**	SUI	**Bourg-en-Bresse (SUI)**	**25.05.1985**

Diskuswurf, U20 Frauen (1kg)

Finale 24.05.2025 / 13:45

Rang	StNr	Name	Jg	Nat	Verein	Leistung	
		- V1 - / - V2 - / - V3 - / - V4 - / - V5 - / - V6 -					
1	283	**Staub Larissa**	2007	SUI	TV Herzogenbuchsee	**43.26**	PB
		x / x / 43.26 / 42.54 / - / -					
2	288	**Zaugg Leonie**	2006	SUI	GG Bern	**32.22**	
		32.22 / x / 24.52 / x / x / 29.36					

Startreihenfolge	**1**	**2**
Finale	288	283

Jahresbestleistung Schweiz	48.84	**Capaul Selina**	SUI	**Liechtenstein Athletics Championships 2025 (WRC)**	**17.05.2025**
Nationalrekord Schweiz	58.31	**Ruckstuhl Géraldine**	SUI	**Götzis (AUT)**	**28.05.2017**

Speerwurf, U20 Frauen (600g)

Finale 24.05.2025 / 14:00

Rang	StNr	Name	Jg	Nat	Verein	Leistung	
		- V1 - / - V2 - / - V3 - / - V4 - / - V5 - / - V6 -					
1	283	**Staub Larissa**	2007	SUI	TV Herzogenbuchsee	**40.51**	
		- / 37.88 / 37.12 / 38.83 / 40.51 / 38.68					
2	270	**Malanda Poza Glodie**	2006	SUI	STB Leichtathletik	**36.40**	PB
		35.68 / - / - / - / 35.16 / 36.40					
3	266	**Kohli Alicia**	2007	SUI	GG Bern	**36.23**	
		35.34 / 33.56 / 35.25 / 35.50 / 33.67 / 36.23					
4	284	**Stoll Lynn**	2007	SUI	LV Thun	**31.14**	PB
		31.14 / 27.06 / - / 26.78 / 29.03 / 27.72					
5	289	**Zindel Stefanie**	2007	SUI	TV Herzogenbuchsee	**26.28**	
		- / - / - / 23.13 / 25.89 / 26.28					

Startreihenfolge	**1**	**2**	**3**	**4**	**5**
Finale	289	284	270	266	283

Jahresbestleistung Schweiz	10.87	**Bielli Gianmarco**	SUI	**Old Boys - Frühlingsmeeting (mit Hürdencup) (WRC)**	**18.05.2025**
Nationalrekord Schweiz	10.46	**Eghagha Akira**	SUI	**Wankdorf (SUI)**	**26.05.2024**

100m, U18 Männer

24.05.2025 / 13:00

Vorlauf 1 von 3 — Wind: +0.9m/s

Es qualifizieren sich die 6 Zeitschnellsten (q) für Finale, um 14:40

Rang	StNr	Name	Jg	Nat	Verein	Leistung	Q
1	51	**Marrocco Luca**	2008	SUI	LC Kirchberg	**10.78**	SL,SL q
2	37	**Fotinos Matthias**	2008	SUI	GG Bern	**11.66**	PB q
3	49	**Langenegger Lukas**	2009	SUI	TV Konolfingen Athletics	**11.75**	q
4	52	**Meister Yannik**	2009	SUI	LV Thun	**11.78**	PB

100m, U18 Männer

24.05.2025 / 13:02

Vorlauf 2 von 3 — Wind: +0.7m/s

Es qualifizieren sich die 6 Zeitschnellsten (q) für Finale, um 14:40

Rang	StNr	Name	Jg	Nat	Verein	Leistung	Q
1	31	**Amstutz Yanick**	2008	SUI	Biel/Bienne Athletics	**11.26**	PB q
2	48	**Küttel Morris**	2008	SUI	GG Bern	**11.77**	
3	29	**Abbühl Til**	2008	SUI	TV Länggasse Bern	**11.80**	
4	54	**Niederhauser Benno**	2009	SUI	TV Konolfingen Athletics	**11.89** (.889)	
5	43	**Houmard Nicolas**	2008	SUI	CA Moutier	**12.07**	PB

100m, U18 Männer

24.05.2025 / 13:04

Vorlauf 3 von 3 — Wind: +2.2m/s

Es qualifizieren sich die 6 Zeitschnellsten (q) für Finale, um 14:40

Rang	StNr	Name	Jg	Nat	Verein	Leistung	Q
1	45	**Kabeya Gabriel**	2008	SUI	TV Länggasse Bern	**10.90**	q
2	56	**Rauscher Patrick**	2009	SUI	Biel/Bienne Athletics	**11.69**	q
3	62	**Stoffel Noël**	2008	SUI	Fun and Run Thun	**11.89** (.889)	
4	46	**Keller Noel**	2009	SUI	STB Leichtathletik	**11.96**	
5	30	**Aepli Kai**	2009	SUI	STB Leichtathletik	**12.55**	

Jahresbestleistung Schweiz	10.78	**Marrocco Luca**	SUI	**Thun (SUI)**	**24.05.2025**
Nationalrekord Schweiz	10.46	**Eghagha Akira**	SUI	**Wankdorf (SUI)**	**26.05.2024**

100m, U18 Männer

24.05.2025 / 14:40

Finale — Wind: I:+1.8 m/s

Rang	StNr	Name	Jg	Nat	Verein	Leistung	
1	51	**Marrocco Luca**	2008	SUI	LC Kirchberg	**10.66**	SL,SL
2	45	**Kabeya Gabriel**	2008	SUI	TV Länggasse Bern	**10.82**	PB
3	31	**Amstutz Yanick**	2008	SUI	Biel/Bienne Athletics	**11.09**	PB
4	37	**Fotinos Matthias**	2008	SUI	GG Bern	**11.39**	PB
5	49	**Langenegger Lukas**	2009	SUI	TV Konolfingen Athletics	**11.63**	
6	56	**Rauscher Patrick**	2009	SUI	Biel/Bienne Athletics	**11.65**	PB

Jahresbestleistung Schweiz	22.73	**Pereira Raphaël**	SUI	**1er Mémorial Chantal Freund**	**17.05.2025**
Nationalrekord Schweiz	21.06	**Eghagha Akira**	SUI	**Wankdorf (SUI)**	**26.05.2024**

200m, U18 Männer

24.05.2025 / 17:05

Zeitläufe — Wind: I:+0.9 m/s

Rang	StNr	Name	Jg	Nat	Verein	Leistung	
1	31	**Amstutz Yanick**	2008	SUI	Biel/Bienne Athletics	**22.76**	PB
2	59	**Ruch Fynn**	2009	SUI	STB Leichtathletik	**23.75**	PB
3	56	**Rauscher Patrick**	2009	SUI	Biel/Bienne Athletics	**23.89**	PB
4	62	**Stoffel Noël**	2008	SUI	Fun and Run Thun	**24.18**	PB
5	49	**Langenegger Lukas**	2009	SUI	TV Konolfingen Athletics	**24.28**	PB
6	43	**Houmard Nicolas**	2008	SUI	CA Moutier	**24.75**	PB

Jahresbestleistung Schweiz	49.85	**Dessimoz Evan**	SUI	**Match des 6 cantons romands (WRC)**	**18.05.2025**
Nationalrekord Schweiz	47.36	**Petrucciani Ricky**	SUI	**Lausanne (SUI)**	**07.07.2017**

400m, U18 Männer

24.05.2025 / 15:25

Zeitläufe

Rang	StNr	Name	Jg	Nat	Verein	Leistung	
1	40	**Hänggi Alain**	2009	SUI	TV Länggasse Bern	**52.90**	PB
2	39	**Greder Jérémy**	2009	SUI	Biel/Bienne Athletics	**55.01**	
3	32	**Birenstihl Elija Devin**	2008	SUI	LC Scharnachtal	**55.68**	
4	35	**Domig Tiago**	2009	SUI	Gerbersport	**58.53**	PB

Jahresbestleistung SUI	U18M	4:04.82	**Eugster Nino**	SUI	**IBL Länderkampf (WRC)**	**10.05.2025**
Nationalrekord SUI	U18M	3:47.57	**Erni Andrea**	SUI	**Lausanne (SUI)**	**15.09.1987**

1500m, U18 Männer (aus gemeinsamem Bewerb)

24.05.2025 / 16:00

Zeitläufe

Rang	StNr	Name	Jg	Nat	Verein	Leistung
1	65	**Wyer Juri**	2009	SUI	LLT Oberwallis	**4:07.52**
2	60	**Sarbach Gianluca**	2009	SUI	LV Thun	**4:12.91**
3	44	**Iseli Andrin Dominik**	2009	SUI	LV Langenthal	**4:23.62**
4	57	**Reichenbach Yanis**	2009	SUI	TV Saanen-Gstaad	**4:25.93**
5	63	**Torio Iker**	2008	ESP	TV Länggasse Bern	**5:09.04**
6	34	**Delémont Malik**	2009	SUI	Biel/Bienne Athletics	**5:14.34**

Jahresbestleistung Schweiz	14.87	**Krattinger Cedric**	SUI	**52. Leichtathletikmeeting Willisau (WRC)**	**03.05.2025**
Nationalrekord Schweiz	13.47	**Rüegg Nick**	SUI	**Thun (SUI)**	**20.06.2018**

110m Hürden, U18 Männer (0.914m)

24.05.2025 / 12:20

Zeitläufe — Wind: I:+0.7 m/s

Rang	StNr	Name	Jg	Nat	Verein	Leistung	
1	51	**Marrocco Luca**	2008	SUI	LC Kirchberg	**14.48**	SL
2	59	**Ruch Fynn**	2009	SUI	STB Leichtathletik	**15.04**	
3	58	**Richert Jan**	2009	SUI	TV Unterseen	**17.55**	
4	50	**Lauener Dario**	2009	SUI	TV Unterseen	**19.55**	

Nationalrekord SUI	U18M	40.98	**Atheltics Swiss**	SUI	**Zofingen (SUI)**	**04.06.2022**

4x100m, U18 Männer (aus gemeinsamem Bewerb)

24.05.2025 / 18:30

Zeitläufe

Rang	Name	Nat	Verein	Leistung
1 (1)	**GG Bern 1** **1:** 38, Galli Lucien (2008) **3:** 48, Küttel Morris (2008)	SUI	GG Bern **2:** 61, Schranz Rémy Nicolas (2009) **4:** 37, Fotinos Matthias (2008)	**46.97**

Jahresbestleistung Schweiz	2.01	**Courtine Léo**	SUI	**Match des 6 cantons romands (WRC)**	**18.05.2025**
Nationalrekord Schweiz	2.11	**Steger Roger**	SUI	**Zürich (SUI)**	**23.09.1978**

Hochsprung, U18 Männer

Finale

24.05.2025 / 12:00

Rang	StNr	Name	Jg	Nat	Verein	Leistung	
		1.50 1.55 1.60 1.65 1.68 1.71 1.74 1.77 1.80 1.83 1.86 1.89					
1	33	**Carrupt Nathan**	2008	SUI	CA Vétroz	**1.83**	
		O O XO O XXO XXX					
2	61	**Schranz Rémy Nicolas**	2009	SUI	GG Bern	**1.74**	
		O O XO O XXO XXX					
3	55	**Ramohavelo Kiady**	2009	SUI	TV Länggasse Bern	**1.71**	=PB
		O XO O XXX					
4	38	**Galli Lucien**	2008	SUI	GG Bern	**1.71**	SB
		O O O XO XXX					

Jahresbestleistung	Schweiz	4.55	**Brügger David**	SUI	**12. Stabmeeting Emmenbrücke (WRC)**	**10.05.2025**
Nationalrekord	Schweiz	5.35	**Imsand Valentin**	SUI	**Sion (SUI)**	**26.06.2022**

Stabhochsprung, U18 Männer

Finale — 24.05.2025 / 15:00

Rang	StNr	Name	Jg	Nat	Verein	Leistung
		2.00 2.20 2.40 2.60 2.80 3.00 3.20 3.30 3.40 3.50 3.60 3.70 3.80				
		3.90 4.00 4.10 4.20 4.30 4.40 4.50				
1	**41**	**Heid Kuma Nerin**	2008	SUI	LAC Wohlen	**3.40**
		- - - - - XO O - O XXX				
2	**50**	**Lauener Dario**	2009	SUI	TV Unterseen	**2.80**
		O O XO XXO XXO XXX				
3	**58**	**Richert Jan**	2009	SUI	TV Unterseen	**2.60**
		XXO O XO O XXX				

Jahresbestleistung	Schweiz	6.78	**Fornasier Aris**	SUI	**Old Boys - Frühlingsmeeting (mit Hürdencup) (WRC)**	**18.05.2025**
Nationalrekord	Schweiz	7.77	**Biya Jarod**	SUI	**Genève (SUI)**	**10.06.2017**

Weitsprung, U18 Männer

Finale — 24.05.2025 / 16:40

Rang	StNr	Name	Jg	Nat	Verein	Leistung	Wind	
		- V1 - - V2 - - V3 - - V4 - - V5 - - V6 -						
1	**29**	**Abbühl Til**	2008	SUI	TV Länggasse Bern	**5.95**	**+0.5**	
		5.95 5.95 5.79 5.49 4.27 x						
		+0.5 +2.0 +2.6 +1.1 +1.8 +0.3						
2	**52**	**Meister Yannik**	2009	SUI	LV Thun	**5.46**	**+1.9**	SB
		x 5.38 5.46 x 5.26 5.05						
		+0.2 +1.5 +1.9 +2.4 +0.9 -0.3						

Startreihenfolge	**1**	**2**
Finale	52	29

Jahresbestleistung	Schweiz	13.52	**Helfenstein Robin**	SUI	**Old Boys - Frühlingsmeeting (mit Hürdencup) (WRC)**	**18.05.2025**
Nationalrekord	Schweiz	1.55	**Clarke Robert**	SUI	**Trabzon (SUI)**	**28.07.2011**

Dreisprung, U18 Männer

Finale — 24.05.2025 / 14:30

Rang	StNr	Name	Jg	Nat	Verein	Leistung	Wind	
		- V1 - - V2 - - V3 - - V4 - - V5 - - V6 -						
1	**55**	**Ramohavelo Kiady**	2009	SUI	TV Länggasse Bern	**11.84**	**+2.4**	NR
		11.47 11.84 x x x x						
		+1.1 +2.4 +2.2 +1.9 +1.3 +2.5						

Startreihenfolge	**1**
Finale	55

Jahresbestleistung	Schweiz	14.62	**Steiger Damian**	SUI	**Liechtenstein Athletics Championships 2025 (WRC)**	**17.05.2025**
Nationalrekord	Schweiz	20.00	**Ott Gregori**	SUI	**Zürich (SUI)**	**07.09.2011**

Kugelstoss, U18 Männer (5kg)

Finale — 24.05.2025 / 15:15

Rang	StNr	Name	Jg	Nat	Verein	Leistung
		- V1 - - V2 - - V3 - - V4 - - V5 - - V6 -				
1	**42**	**Horisberger Patric**	2009	SUI	LC Kirchberg	**11.16**
		10.56 9.36 11.16 10.61 9.58 10.66				
2	**64**	**Wüthrich Nils**	2009	SUI	CA Moutier	**10.30**
		9.53 10.08 9.90 9.86 10.30 9.90				

Startreihenfolge	**1**	**2**
Finale	42	64

Jahresbestleistung Schweiz	43.97	**Gäumann Lasse**	SUI	**Frühjahrsmeeting (WRC)**	**03.05.2025**
Nationalrekord Schweiz	59.67	**Francis Birri**	SUI	**Lausanne (SUI)**	**01.09.2024**

Diskuswurf, U18 Männer (1.5kg)

Vor/Endkampf — 24.05.2025 / 16:45

Rang	StNr	Name	Jg	Nat	Verein	Leistung
		- V1 - / - V2 - / - V3 - / - V4 - / - V5 - / - V6 -				
1	36	**Erard Reno**	2008	SUI	CA Vétroz	**37.88**
		x / 33.83 / x / x / 37.45 / 37.88				
2	28	**Abbühl Nils**	2008	SUI	GG Bern	**29.45**
		28.68 / 29.45 / 27.04 / 25.11 / 26.44 / 28.52				
3	64	**Wüthrich Nils**	2009	SUI	CA Moutier	**28.72**
		25.42 / 27.89 / x / 28.72 / 26.00 / 28.48				
4	50	**Lauener Dario**	2009	SUI	TV Unterseen	**23.34**
		22.34 / x / 19.30 / 23.18 / 20.81 / 23.34				
5	58	**Richert Jan**	2009	SUI	TV Unterseen	**20.09**
		x / x / 19.86 / 20.09 / x / 18.71				

Startreihenfolge	1	2	3	4	5
Finale	58	50	64	28	36

Jahresbestleistung Schweiz	62.17	**Grosshans Léon**	SUI	**52. Leichtathletikmeeting Willisau (WRC)**	**03.05.2025**
Nationalrekord Schweiz	71.06	**Wieland Lukas**	SUI	**Trabzon (SUI)**	**29.07.2011**

Speerwurf, U18 Männer (700g)

Finale — 24.05.2025 / 12:00

Rang	StNr	Name	Jg	Nat	Verein	Leistung	
		- V1 - / - V2 - / - V3 - / - V4 - / - V5 - / - V6 -					
1	36	**Erard Reno**	2008	SUI	CA Vétroz	**49.65**	
		43.01 / 41.36 / 45.88 / 40.13 / 49.65 / 45.88					
2	37	**Fotinos Matthias**	2008	SUI	GG Bern	**45.86**	PB
		42.06 / 45.86 / 45.25 / 38.57 / 45.30 / 40.41					
3	28	**Abbühl Nils**	2008	SUI	GG Bern	**38.87**	
		35.33 / 34.80 / 36.08 / 36.65 / 38.87 / 37.55					
4	42	**Horisberger Patric**	2009	SUI	LC Kirchberg	**38.82**	
		31.11 / 36.05 / 33.59 / 36.38 / - / 38.82					

Startreihenfolge	1	2	3	4
Finale	42	28	37	36

Jahresbestleistung Schweiz	11.58	**Buri Xenia**	SUI	**Old Boys - Frühlingsmeeting (mit Hürdencup) (WRC)**	**18.05.2025**
Nationalrekord Schweiz	11.58	**Buri Xenia**	SUI	**Basel (SUI)**	**18.05.2025**

100m, U18 Frauen

24.05.2025 / 12:40

Vorlauf 1 von 4 — Wind: +0.6m/s

Es qualifizieren sich die 6 Zeitschnellsten (q) für Finale, um 14:30

Rang	StNr	Name	Jg	Nat	Verein	Leistung	Q
1	299	**Buri Xenia**	2008	SUI	LC Kirchberg	**11.51**	SL,SL,NR q
2	334	**Schneider Enya**	2009	SUI	Biel/Bienne Athletics	**12.95**	PB q
3	312	**Hochuli Noe**	2009	SUI	LV Langenthal	**12.99**	PB
4	300	**Bürki Cylea**	2008	SUI	STB Leichtathletik	**13.13**	PB
5	304	**Gallimore Amy**	2009	SUI	TV Länggasse Bern	**13.36**	

100m, U18 Frauen

24.05.2025 / 12:42

Vorlauf 2 von 4 — Wind: +1.4m/s

Es qualifizieren sich die 6 Zeitschnellsten (q) für Finale, um 14:30

Rang	StNr	Name	Jg	Nat	Verein	Leistung	Q
1	313	**Hofmann Lucia**	2009	SUI	GG Bern	**12.14**	PB q
2	307	**Grütter Jill**	2008	SUI	TV Herzogenbuchsee	**13.07**	PB
3	291	**Amacher Ciara**	2009	SUI	LV Thun	**13.26**	
4	341	**Steffen Tamara**	2008	SUI	TV Herzogenbuchsee	**14.23**	PB
	338	**Soudière Christoffel Rose**	2008	SUI	LAC Wohlen	**n.a.**	

100m, U18 Frauen

24.05.2025 / 12:44

Vorlauf 3 von 4 — Wind: +0.7m/s

Es qualifizieren sich die 6 Zeitschnellsten (q) für Finale, um 14:30

Rang	StNr	Name	Jg	Nat	Verein	Leistung	Q
1	342	Stettler Carina Celia	2008	SUI	TV Länggasse Bern	11.79	PB q
2	349	von Allmen Linn	2008	SUI	STB Leichtathletik	12.77	SB q
3	302	Frauchiger Sara	2008	SUI	SK Langnau	13.27	PB
4	344	Stuker Fabienne	2009	SUI	TV Konolfingen Athletics	13.81	
5	316	Jud Pina	2009	SUI	GG Bern	14.08	PB

100m, U18 Frauen

24.05.2025 / 12:46

Vorlauf 4 von 4 — Wind: +1.2m/s

Es qualifizieren sich die 6 Zeitschnellsten (q) für Finale, um 14:30

Rang	StNr	Name	Jg	Nat	Verein	Leistung	Q
1	306	Gigandet Florence	2008	SUI	GG Bern	12.30	PB q
2	309	Gut Luna	2008	SUI	STB Leichtathletik	13.22	PB
3	328	Rieder Anouk	2008	SUI	STB Leichtathletik	13.35	PB
4	325	Moser Alina	2009	SUI	TV Konolfingen Athletics	14.13	
5	293	Bösiger Rahel	2008	SUI	TV Herzogenbuchsee	14.78	

Jahresbestleistung Schweiz	11.51	Buri Xenia	SUI	Thun (SUI)	24.05.2025
Nationalrekord Schweiz	11.51	Buri Xenia	SUI	Thun (SUI)	24.05.2025

100m, U18 Frauen

24.05.2025 / 14:30

Finale — Wind: I:+0.4 m/s

Rang	StNr	Name	Jg	Nat	Verein	Leistung	
1	299	Buri Xenia	2008	SUI	LC Kirchberg	11.44	SL,SL,NR
2	342	Stettler Carina Celia	2008	SUI	TV Länggasse Bern	11.82	
3	313	Hofmann Lucia	2009	SUI	GG Bern	12.27	
4	306	Gigandet Florence	2008	SUI	GG Bern	12.38	
5	334	Schneider Enya	2009	SUI	Biel/Bienne Athletics	12.94	PB
6	349	von Allmen Linn	2008	SUI	STB Leichtathletik	13.13	

Jahresbestleistung Schweiz	24.11	Schwitter Mara	SUI	Liechtenstein Athletics Championships 2025 (WRC)	17.05.2025
Nationalrekord Schweiz	23.76	Arrieta Valentina	SUI	Bern (SUI)	26.05.2007

200m, U18 Frauen

24.05.2025 / 17:25

Zeitläufe — Wind: I:+1.5; II:+0.3 m/s

Rang	StNr	Name	Jg	Nat	Verein	Leistung		
1	306	Gigandet Florence	2008	SUI	GG Bern	25.27	1./I	PB
2	294	Boss Lorena	2009	SUI	LV Thun	26.49	1./II	
3	337	Simon Anna	2009	SUI	LV Langenthal	26.75	2./I	
4	305	Gessler Erine	2009	SUI	CA Vétroz	27.17	3./I	PB
5	307	Grütter Jill	2008	SUI	TV Herzogenbuchsee	27.35	2./II	PB
6	302	Frauchiger Sara	2008	SUI	SK Langnau	27.40	3./II	PB
7	334	Schneider Enya	2009	SUI	Biel/Bienne Athletics	27.44	4./I	PB
8	327	Reinhart Celine	2008	SUI	Turn- und Sportverein Wangen an der Aare	27.53	5./I	PB
9	320	Lüthi Leonie	2009	SUI	TV Attiswil	27.86	4./II	
10	308	Grütter Leona	2008	SUI	TV Herzogenbuchsee	28.45	6./I	
11	291	Amacher Ciara	2009	SUI	LV Thun	28.72	5./II	PB

Jahresbestleistung Schweiz	58.03	Pache Justine	SUI	CSI Jeunesse	10.05.2025
Nationalrekord Schweiz	53.74	Werro Audrey	SUI	Zofingen (SUI)	05.06.2021

400m, U18 Frauen

24.05.2025 / 15:35

Zeitläufe

Rang	StNr	Name	Jg	Nat	Verein	Leistung		
1	311	Hirsbrunner Mina KR	2009	SUI	SK Langnau	55.13	1./III	SL,SL
2	339	Steffen Leonie	2009	SUI	TV Saanen-Gstaad	58.07	1./I	PB
3	310	Habersack Lily	2008	SUI	TV Länggasse Bern	60.66	2./I	
4	330	Rüdt Meret	2009	SUI	STB Leichtathletik	60.73	2./III	

400m, U18 Frauen - Fortsetzung

24.05.2025 / 15:35

Zeitläufe

Rang	StNr	Name	Jg	Nat	Verein	Leistung		
5	326	Petrarca Naomi	2008	SUI	LC Kirchberg	61.15	3./I	PB
6	304	Gallimore Amy	2009	SUI	TV Länggasse Bern	62.95	1./II	PB
7	323	Michel Alina	2008	SUI	Turn- und Sportverein Wangen an der Aare	62.98	4./I	
8	300	Bürki Cylea	2008	SUI	STB Leichtathletik	63.91	2./II	PB
9	331	Sarbach Ella	2009	SUI	STB Leichtathletik	64.44	3./III	
10	333	Schärer Rahel Naemi	2008	SUI	LV Langenthal	64.91	5./I	
11	320	Lüthi Leonie	2009	SUI	TV Attiswil	65.63	3./II	
12	345	Teuscher Rayna Naima	2009	SUI	STB Leichtathletik	67.20	4./III	
13	355	Wyss Rébecca	2009	SUI	LAC Wohlen	72.70	4./II	

Jahresbestleistung	Schweiz	4:35.86	Cardoso Lola	SUI	Match des 6 cantons romands (WRC)	18.05.2025
Nationalrekord	Schweiz	4:12.00	Sclabas Delia	SUI	Lausanne (SUI)	06.07.2017

1500m, U18 Frauen

24.05.2025 / 16:10

Zeitläufe

Rang	StNr	Name	Jg	Nat	Verein	Leistung
1	317	Kaderli Lisa	2008	SUI	STB Leichtathletik	5:12.86
2	350	von Arb Lena	2009	SUI	LV Langenthal	5:13.14
3	315	Jenni Aline	2008	SUI	STB Leichtathletik	5:23.95

Jahresbestleistung	Schweiz	13.62	Liem Sereina	SUI	Old Boys - Frühlingsmeeting (mit Hürdencup) (WRC)	18.05.2025
Nationalrekord	Schweiz	13.17	Zbären Noemi	SUI	Lille (SUI)	07.07.2011

100m Hürden, U18 Frauen (0.762m)

24.05.2025 / 11:55

Zeitläufe — Wind: I:+1.2; II:+0.9 m/s

Rang	StNr	Name	Jg	Nat	Verein	Leistung		
1	299	Buri Xenia	2008	SUI	LC Kirchberg	13.30	1./I	SL
2	311	Hirsbrunner Mina	2009	SUI	SK Langnau	13.45	2./I	PB
3	310	Habersack Lily	2008	SUI	TV Länggasse Bern	14.66	3./I	PB
4	326	Petrarca Naomi	2008	SUI	LC Kirchberg	15.23	1./II	PB
5	305	Gessler Erine	2009	SUI	CA Vétroz	15.40	4./I	PB
6	309	Gut Luna	2008	SUI	STB Leichtathletik	15.95	2./II	
7	348	Vitolone Dana	2008	SUI	LV Langenthal	15.96	5./I	PB
8	328	Rieder Anouk	2008	SUI	STB Leichtathletik	16.12	3./II	PB
9	334	Schneider Enya	2009	SUI	Biel/Bienne Athletics	16.17	4./II	
	338	Soudière Christoffel Rose	2008	SUI	LAC Wohlen	n.a.	-/II	

Nationalrekord	SUI	U18W	45.08	Athletics Swiss	SUI	Mannheim (GER)	22.06.2024

4x100m, U18 Frauen (aus gemeinsamem Bewerb)

24.05.2025 / 18:30

Zeitläufe

Rang	Name	Nat	Verein	Leistung
1 (2)	GG Bern 1 1: 353, Wenger Oona (2009) 3: 313, Hofmann Lucia (2009)	SUI	GG Bern 2: 306, Gigandet Florence (2008) 4: 336, Schranz Cayla (2009)	49.87
2 (3)	TV Konolfingen Athletics 1 1: 434, Mathys Jasmin (2010) 3: 344, Stuker Fabienne (2009)	SUI	TV Konolfingen Athletics 2: 412, Kaderli Sarah (2011) 4: 472, Sterchi Amina (2011)	54.26
3 (4)	Turn- und Sportverein Wangen an d 1: 468, Soder Anette (2010) 3: 323, Michel Alina (2008)	SUI	Turn- und Sportverein Wangen an de 2: 327, Reinhart Celine (2008) 4: 455, Schaad Enja (2011)	54.81

Olympische Staffel, U18 Frauen

24.05.2025 / 18:40

Zeitläufe

Rang	Name	Nat	Verein	Leistung
1	LG LZ Oberaargau 1 1: 351, von Arx Flavia (2009) 3: 337, Simon Anna (2009)	SUI	LG LZ Oberaargau 2: 295, Brand Emelie (2008) 4: 312, Hochuli Noe (2009)	4:33.35

Jahresbestleistung Schweiz	1.74	**Binkert Lara**	SUI	**45. Eröffnungsmeeting**	**26.04.2025**
Nationalrekord Schweiz	1.84	**Nelly Sébastien**	SUI	**Lyon (SUI)**	**14.07.1996**

Hochsprung, U18 Frauen

Finale — 24.05.2025 / 12:00

Rang	StNr	Name	Jg	Nat	Verein	Leistung	
		1.30 1.35 1.40 1.45 1.48 1.51 1.54 1.57 1.60 1.63 1.66 1.69 1.72 1.75					
1	343	**Stuber Nicole**	2008	SUI	LV Langenthal	**1.72**	
		XO O O XO XXO XXX					
2	347	**Urech Lena**	2009	SUI	TV Länggasse Bern	**1.48**	PB
		O O XXO XXO O XXX					
3	314	**Hostettler Sofia**	2009	SUI	TV Länggasse Bern	**1.48**	PB
		O O XO XO XXX					
4	344	**Stuker Fabienne**	2009	SUI	TV Konolfingen Athletics	**1.45**	
		O O O O XXX					
5	303	**Gagro Luka**	2008	CRO	STB Leichtathletik	**1.40**	=PB
		O O XXO XXX					

Jahresbestleistung Schweiz	3.80	**Lienhard Amélie**	SUI	**BW Stabi-Cup 2025**	**11.05.2025**
Nationalrekord Schweiz	4.36	**Moser Angelica**	SUI	**Nanjing (SUI)**	**23.08.2014**

Stabhochsprung, U18 Frauen

Finale — 24.05.2025 / 12:00

Rang	StNr	Name	Jg	Nat	Verein	Leistung	
		1.80 2.00 2.20 2.40 2.60 2.80 3.00 3.10 3.20 3.30 3.40 3.50 3.55 3.58 3.60 3.70 3.80 3.90					
1	329	**Rölli Amelie**	2008	SUI	STV Altbüron	**3.30**	
		- - - - - - - - - XXO - - XXX					
2	301	**Cioffi Simona**	2009	SUI	Hochwacht Zug	**3.20**	=PB
		- - - - O O O - O XXX					

Jahresbestleistung Schweiz	5.60	**Rüegg Anouk**	SUI	**Old Boys - Frühlingsmeeting (mit Hürdencup) (WRC)**	**18.05.2025**
Nationalrekord Schweiz	6.40	**Piffaretti Emma**	SUI	**Zofingen (SUI)**	**08.06.2019**

Weitsprung, U18 Frauen

Vor/Endkampf — 24.05.2025 / 12:00

Rang	StNr	Name	Jg	Nat	Verein	Leistung	Wind	
		- V1 - - V2 - - V3 - - V4 - - V5 - - V6 -						
1	322	**Marti Lou**	2008	SUI	TV Länggasse Bern	**5.43**	**+1.2**	PB
		5.43 5.32 5.34 5.37 5.29 5.22						
		+1.2 +1.1 +2.1 +2.6 +0.9 +1.5						
2	292	**Beucler Louane**	2008	SUI	Stade Lausanne Athlétisme	**5.35**	**-0.2**	PB
		5.19 5.35 x 5.19 5.16 5.32						
		+1.4 -0.2 +1.7 +1.5 +0.8 +3.5						
3	294	**Boss Lorena**	2009	SUI	LV Thun	**5.30**	**+1.7**	PB
		5.12 5.13 x x 5.30 x						
		+3.1 +0.5 +1.6 +1.4 +1.7 +2.1						
4	313	**Hofmann Lucia**	2009	SUI	GG Bern	**5.25**	**-0.1**	SB
		5.05 5.09 x 4.90 4.31 5.25						
		+1.4 +1.5 +1.1 +0.4 +1.0 -0.1						
5	336	**Schranz Cayla**	2009	SUI	GG Bern	**5.20**	**+2.4**	PB
		4.84 4.74 5.11 5.12 5.20 5.02						
		+2.1 +1.1 +2.1 +1.6 +2.4 -0.4						
6	308	**Grütter Leona**	2008	SUI	TV Herzogenbuchsee	**5.04**	**-0.1**	SB
		4.94 5.04 4.88 4.70 4.69 4.83						
		+0.6 -0.1 +2.3 0.0 +1.7 -0.5						
7	338	**Soudière Christoffel Rose**	2008	SUI	LAC Wohlen	**4.87**	**+0.4**	PB
		4.80 4.65 4.68 4.75 4.87 x						
		+3.0 +1.8 +1.3 +1.2 +0.4 -0.7						
8	321	**Mangold Anneke**	2009	SUI	TV Länggasse Bern	**4.62**	**+1.0**	PB
		4.60 4.50 4.62 x x 4.49						
		+1.1 +0.8 +1.0 +2.2 +0.8 -0.7						

Weitsprung, U18 Frauen - Fortsetzung

Vor/Endkampf — 24.05.2025 / 12:00

Rang	StNr	Name	Jg	Nat	Verein	Leistung	Wind	
		- V1 - / - V2 - / - V3 - / - V4 - / - V5 - / - V6 -						
9	354	Woodtli Silja	2009	SUI	STB Leichtathletik	4.34	+1.2	PB
		4.34 / 4.33 / 4.13						
		+1.2 / +0.4 / +1.2						

Startreihenfolge	1	2	3	4	5	6	7	8	9
Versuch 1-2	354	321	338	308	294	336	313	322	292
Versuch 3-6	321	338	308	313	336	294	292	322	

Jahresbestleistung	Schweiz	12.00	Kreuzer Vivienne	SUI	Meeting d'ouverture (WRC)	03.05.2025
Nationalrekord	Schweiz	12.83	Affessi Fatim	SUI	Genève (SUI)	29.05.2010

Dreisprung, U18 Frauen

Finale — 24.05.2025 / 16:30

Rang	StNr	Name	Jg	Nat	Verein	Leistung	Wind	
		- V1 - / - V2 - / - V3 - / - V4 - / - V5 - / - V6 -						
1	298	Bucher Florence	2008	SUI	GG Bern	11.09	+2.9	
		10.40 / 10.43 / 10.68 / x / 11.09 / 10.79						
		+2.2 / +1.8 / +3.0 / +1.5 / +2.9 / +1.7						
2	340	Steffen Nerina	2008	SUI	LV Langenthal	10.73	+1.3	
		10.54 / 10.69 / 10.71 / 10.57 / 10.62 / 10.73						
		+0.9 / +2.5 / +2.0 / +1.6 / +1.7 / +1.3						
3	351	von Arx Flavia	2009	SUI	LV Langenthal	9.92	+1.8	PB
		9.52 / 9.68 / 9.52 / 9.92 / 9.69 / x						
		+1.2 / +1.4 / +1.9 / +1.8 / +2.4 / +0.7						
4	290	Allenbach Jael	2008	SUI	Fun and Run Thun	9.65	+1.5	
		x / 9.65 / 9.39 / 9.15 / x / 9.40						
		+3.0 / +1.5 / +1.6 / +1.6 / +2.0 / +0.8						

Startreihenfolge	1	2	3	4
Finale	298	290	351	340

Jahresbestleistung	Schweiz	12.95	Waibel Savannah	SUI	Liechtenstein Athletics Championships 2025 (WRC)	17.05.2025
Nationalrekord	Schweiz	15.70	Anyamele Stephanie	SUI	Zürich (SUI)	10.06.2023

Kugelstoss, U18 Frauen (3kg)

Vor/Endkampf — 24.05.2025 / 16:45

Rang	StNr	Name	Jg	Nat	Verein	Leistung	
		- V1 - / - V2 - / - V3 - / - V4 - / - V5 - / - V6 -					
1	294	Boss Lorena	2009	SUI	LV Thun	10.70	PB
		10.70 / 10.44 / x / - / - / -					
2	314	Hostettler Sofia	2009	SUI	TV Länggasse Bern	10.45	PB
		10.07 / 10.45 / 9.96 / 9.20 / 10.39 / 10.03					
3	324	Minder Marina-Nina	2009	SUI	TV Länggasse Bern	10.14	PB
		9.97 / 10.14 / 8.70 / 9.38 / 9.25 / 9.87					
4	312	Hochuli Noe	2009	SUI	LV Langenthal	9.59	
		8.92 / 9.59 / 8.43 / 8.03 / 8.21 / 8.47					
5	308	Grütter Leona	2008	SUI	TV Herzogenbuchsee	9.47	
		x / x / 9.47 / - / 8.67 / 8.92					
6	357	Zoller Lilian	2009	SUI	LV Langenthal	9.20	
		8.11 / 8.57 / 9.20 / 8.94 / 8.52 / 8.41					
7	354	Woodtli Silja	2009	SUI	STB Leichtathletik	9.09	
		9.06 / 9.09 / 8.71 / x / 8.75 / x					
8	348	Vitolone Dana	2008	SUI	LV Langenthal	8.93	
		8.42 / 8.78 / 8.93 / 8.84 / 8.72 / 8.56					
9	341	Steffen Tamara	2008	SUI	TV Herzogenbuchsee	8.62	
		8.23 / 8.41 / 8.62					
10	293	Bösiger Rahel	2008	SUI	TV Herzogenbuchsee	8.46	PB
		7.59 / 8.46 / 8.00					
11	325	Moser Alina	2009	SUI	TV Konolfingen Athletics	7.96	PB
		7.07 / 7.83 / 7.96					

Kugelstoss, U18 Frauen (3kg) - Fortsetzung

Vor/Endkampf — 24.05.2025 / 16:45

Rang	StNr	Name	Jg	Nat	Verein	Leistung
		- V1 - - V2 - - V3 - - V4 - - V5 - - V6 -				

Startreihenfolge	1	2	3	4	5	6	7	8	9	10	11
Versuch 1-2	293	325	341	294	348	357	354	324	308	312	314
Versuch 3-6	348	354	357	308	312	324	314	294			

Jahresbestleistung Schweiz	44.27	**Blättler Nadine**	SUI	**Meeting d'apertura**	**10.05.2025**
Nationalrekord Schweiz	45.12	**Studer Klara**	SUI	**Olten (SUI)**	**01.09.2002**

Diskuswurf, U18 Frauen (1kg)

Finale — 24.05.2025 / 13:45

Rang	StNr	Name	Jg	Nat	Verein	Leistung	
		- V1 - - V2 - - V3 - - V4 - - V5 - - V6 -					
1	357	**Zoller Lilian**	2009	SUI	LV Langenthal	**31.56**	
		28.75 31.56 29.51 29.56 29.27 27.92					
2	348	**Vitolone Dana**	2008	SUI	LV Langenthal	**26.54**	
		20.35 26.54 x x 22.88 x					
3	293	**Bösiger Rahel**	2008	SUI	TV Herzogenbuchsee	**23.06**	PB
		16.58 19.77 20.46 22.26 22.49 23.06					
4	352	**Vrbat Mia**	2009	SUI	LV Langenthal	**23.04**	
		23.04 22.12 x x x x					
5	341	**Steffen Tamara**	2008	SUI	TV Herzogenbuchsee	**22.48**	
		x 22.48 21.69 20.60 x 20.02					

Startreihenfolge	1	2	3	4	5
Finale	293	352	341	348	357

Jahresbestleistung Schweiz	42.28	**Berger Mela**	SUI	**52. Leichtathletikmeeting Willisau (WRC)**	**03.05.2025**
Nationalrekord Schweiz	57.35	**Ruckstuhl Géraldine**	SUI	**Landquart (SUI)**	**24.05.2014**

Speerwurf, U18 Frauen (500g)

Vor/Endkampf — 24.05.2025 / 14:00

Rang	StNr	Name	Jg	Nat	Verein	Leistung	
		- V1 - - V2 - - V3 - - V4 - - V5 - - V6 -					
1	335	**Schneider Lena**	2008	SUI	TV Länggasse Bern	**42.57**	SL
		42.57 40.39 41.13 x 36.23 x					
2	294	**Boss Lorena**	2009	SUI	LV Thun	**39.74**	PB
		34.91 39.73 27.92 38.24 39.61 39.74					
3	347	**Urech Lena**	2009	SUI	TV Länggasse Bern	**33.49**	
		33.49 28.72 33.15 29.35 29.19 32.47					
4	296	**Brechbühl Laura**	2008	SUI	STB Leichtathletik	**33.36**	SB
		30.86 31.28 32.58 31.70 x 33.36					
5	346	**Tüscher Mira**	2008	SUI	STB Leichtathletik	**31.58**	
		29.38 24.58 26.12 28.91 x 31.58					
6	298	**Bucher Florence**	2008	SUI	GG Bern	**25.52**	
		24.74 25.52 x 24.50 22.47 x					
7	295	**Brand Emelie**	2008	SUI	LV Langenthal	**24.79**	PB
		24.79 22.01 x x x 23.61					

Startreihenfolge	1	2	3	4	5	6	7
Finale	347	295	298	296	346	294	335

Jahresbestleistung Schweiz	9.21	**Betschart Leon**	SUI	**Old Boys - Frühlingsmeeting (mit Hürdencup) (WRC)**	**18.05.2025**
Nationalrekord Schweiz	8.92	**Bello-diaz Yanier**	SUI	**Lausanne (SUI)**	**19.06.2010**

80m, U16 Männer

24.05.2025 / 13:55

Vorlauf 1 von 5 — Wind: +1.1m/s

Es qualifizieren sich die 6 Zeitschnellsten (q) für Finale, um 15:00

Rang	StNr	Name	Jg	Nat	Verein	Leistung	Q
1	119	**Zenger Nils**	2010	SUI	TV Unterseen	**9.81**	PB q
2	90	**Lachat Jean-Louis**	2011	SUI	STB Leichtathletik	**10.00**	q
3	83	**Gigandet Yves**	2011	SUI	GG Bern	**10.04**	
4	87	**Ingold Yarris**	2010	SUI	TV Unterseen	**11.45**	PB
5	102	**Röthlisberger Jan Ayden**	2011	SUI	LV Thun	**11.53**	PB

80m, U16 Männer - Fortsetzung

24.05.2025 / 13:55

Vorlauf 1 von 5 — Wind: +1.1m/s

Es qualifizieren sich die 6 Zeitschnellsten (q) für Finale, um 15:00

Rang	StNr	Name	Jg	Nat	Verein	Leistung	Q
	80	Fotinos Ioann	2011	SUI	GG Bern	n.a.	

80m, U16 Männer

24.05.2025 / 13:57

Vorlauf 2 von 5 — Wind: +0.7m/s

Es qualifizieren sich die 6 Zeitschnellsten (q) für Finale, um 15:00

Rang	StNr	Name	Jg	Nat	Verein	Leistung	Q
1	112	Stettler Luca	2010	SUI	LV Thun	9.96	q
2	100	Rechsteiner Levi-Noel	2011	SUI	LV Thun	10.11	PB
3	70	Begenmis Emir	2011	SUI	GG Bern	10.40	
4	106	Schwab Corsin	2010	SUI	TV Konolfingen Athletics	10.77	
	99	Paraiso Ismael [RK]	2010	ITA	Satus Biel-Bienne	disq.	

80m, U16 Männer

24.05.2025 / 13:59

Vorlauf 3 von 5 — Wind: +0.7m/s

Es qualifizieren sich die 6 Zeitschnellsten (q) für Finale, um 15:00

Rang	StNr	Name	Jg	Nat	Verein	Leistung	Q
1	116	Wälti Robin	2011	SUI	LV Thun	9.83	q
2	97	Meyer Andrik	2011	SUI	LC Kirchberg	10.16	PB
3	76	Carrard Timo	2010	SUI	STB Leichtathletik	10.25	PB
4	95	Maurer Matti	2010	SUI	TV Länggasse Bern	10.83	
5	75	Bühler Ron	2011	SUI	LV Langenthal	10.91	

80m, U16 Männer

24.05.2025 / 14:01

Vorlauf 4 von 5 — Wind: 0.0m/s

Es qualifizieren sich die 6 Zeitschnellsten (q) für Finale, um 15:00

Rang	StNr	Name	Jg	Nat	Verein	Leistung	Q
1	115	Wagner Julian	2010	GER	LV Langenthal	9.88	q
2	117	Wiedmer Livio	2011	SUI	TV Spiez	10.47	
3	105	Schneiter Elias	2010	SUI	LV Thun	10.63	
4	107	Servatius Linus	2010	SUI	TV Unterseen	11.19	
	114	Trümpler Lino	2011	SUI	TV Länggasse Bern	n.a.	

80m, U16 Männer

24.05.2025 / 14:03

Vorlauf 5 von 5 — Wind: 0.0m/s

Es qualifizieren sich die 6 Zeitschnellsten (q) für Finale, um 15:00

Rang	StNr	Name	Jg	Nat	Verein	Leistung	Q
1	67	Ammann Timon	2010	SUI	TV Unterseen	9.75	q
2	88	Kingsley Noah	2011	SUI	LC Kirchberg	10.37	
3	74	Brandenberger Silas	2011	SUI	TV Herzogenbuchsee	10.78	
4	85	Houmard Kevin	2010	SUI	CA Moutier	11.00	
5	78	Etter Elvis Maxim	2011	SUI	Biel/Bienne Athletics	11.84	

Jahresbestleistung	Schweiz	9.21	Betschart Leon	SUI	Old Boys - Frühlingsmeeting (mit Hürdencup) (WRC)	18.05.2025
Nationalrekord	Schweiz	8.92	Bello-diaz Yanier	SUI	Lausanne (SUI)	19.06.2010

80m, U16 Männer

24.05.2025 / 15:00

Finale — Wind: I:+1.4 m/s

Rang	StNr	Name	Jg	Nat	Verein	Leistung	
1	67	Ammann Timon	2010	SUI	TV Unterseen	9.54	
2	115	Wagner Julian	2010	GER	LV Langenthal	9.60	PB
3	116	Wälti Robin	2011	SUI	LV Thun	9.75	PB
4	112	Stettler Luca	2010	SUI	LV Thun	9.86	PB
5	119	Zenger Nils	2010	SUI	TV Unterseen	9.92	
6	90	Lachat Jean-Louis	2011	SUI	STB Leichtathletik	10.02	

Jahresbestleistung Schweiz	1:28.58	**Philipona Dario**	SUI	**30ème Mémorial Paul Luginbühl (WRC)**	**17.05.2025**
Nationalrekord Schweiz	1:20.86	**Ryan Wyss**	SUI	**Muttenz (SUI)**	**07.09.2014**

600m, U16 Männer

24.05.2025 / 16:30

Zeitläufe

Rang	StNr	Name	Jg	Nat	Verein	Leistung	
1	109	**Stadelmann Hendrik**	2010	SUI	TV Länggasse Bern	**1:32.45**	PB
2	100	**Rechsteiner Levi-Noel**	2011	SUI	LV Thun	**1:34.46**	
3	94	**Ludwig Dominik**	2010	SUI	STB Leichtathletik	**1:36.77**	PB
4	86	**Hug Lenny**	2011	SUI	TV Lützelflüh Athletics	**1:40.88**	PB
5	84	**Hegi Livio**	2010	SUI	LV Langenthal	**1:43.19**	PB
6	95	**Maurer Matti**	2010	SUI	TV Länggasse Bern	**1:43.27**	
7	75	**Bühler Ron**	2011	SUI	LV Langenthal	**1:48.24**	
8	87	**Ingold Yarris**	2010	SUI	TV Unterseen	**1:51.33**	PB
	78	**Etter Elvis Maxim**	2011	SUI	Biel/Bienne Athletics	**n.a.**	
	107	**Servatius Linus**	2010	SUI	TV Unterseen	**n.a.**	

Jahresbestleistung SUI	U16M	6:10.29	**Bracchi Lorenzo**	SUI	**Meeting d'apertura**	**10.05.2025**
Nationalrekord SUI	U16M	5:39.94	**Beutler Jonas**	SUI	**Bern (SUI)**	**15.06.2024**

2000m Mixed, U16 Männer (aus gemeinsamem Bewerb)

24.05.2025 / 17:45

Zeitläufe

Rang	StNr	Name	Jg	Nat	Verein	Leistung	
1	89	**Kohler Taino**	2011	SUI	Fun and Run Thun	**6:03.96**	SL
2	103	**Schmid Zai**	2010	SUI	Turnverein Kehrsatz	**6:20.79**	PB
3	118	**Zeller Jonas**	2011	SUI	TV Saanen-Gstaad	**6:23.90**	
4	113	**Strittmatter Linus**	2010	SUI	STB Leichtathletik	**6:26.47**	PB
5	104	**Schneider Nino**	2010	SUI	Gerbersport	**6:29.92**	
6	81	**Frey Elias**	2011	SUI	LV Langenthal	**6:30.84**	
7	82	**Friedli Nino**	2010	SUI	STB Leichtathletik	**6:43.89**	PB
8	68	**Bastian Jan Laurin**	2011	SUI	Gerbersport	**7:18.00**	
9	96	**Maurer Nico**	2010	SUI	Biel/Bienne Athletics	**7:31.60**	

Jahresbestleistung Schweiz	13.58	**Boisset Zachary**	SUI	**Meeting d'ouverture (WRC)**	**03.05.2025**
Nationalrekord Schweiz	12.91	**Muzek Elias**	SUI	**Lausanne (SUI)**	**01.09.2024**

100m Hürden, U16 Männer (0.838m)

24.05.2025 / 12:10

Zeitläufe — Wind: I:+1.3; II:+0.3 m/s

Rang	StNr	Name	Jg	Nat	Verein	Leistung		
1	112	**Stettler Luca**	2010	SUI	LV Thun	**14.20**	1./I	PB
2	83	**Gigandet Yves**	2011	SUI	GG Bern	**14.81**	1./II	
3	101	**Röthlisberger Fadri**	2010	SUI	LV Huttwil	**15.00**	2./I	PB
4	119	**Zenger Nils**	2010	SUI	TV Unterseen	**15.10**	3./I	PB
5	80	**Fotinos Ioann**	2011	SUI	GG Bern	**15.48**	2./II	
6	114	**Trümpler Lino**	2011	SUI	TV Länggasse Bern	**17.82**	3./II	
	67	**Ammann Timon**	2010	SUI	TV Unterseen	**aufg.**	-/I	

Nationalrekord Schweiz	44.61	**Tv Länggasse**	SUI	**Zug (SUI)**	**20.09.2020**

5x80m, U16 Männer

24.05.2025 / 18:10

Zeitläufe

Rang	Name	Nat	Verein	Leistung
1	**LG LZ Oberaargau 1** **1:** 115, Wagner Julian (2010) **3:** 75, Bühler Ron (2011) **5:** 101, Röthlisberger Fadri (2010)	SUI	LG LZ Oberaargau **2:** 111, Steiner Noël Dan (2011) **4:** 74, Brandenberger Silas (2011)	**48.94**
2	**LV Thun 1** **1:** 100, Rechsteiner Levi-Noel (2011) **3:** 105, Schneiter Elias (2010) **5:** 116, Wälti Robin (2011)	SUI	LV Thun **2:** 102, Röthlisberger Jan Ayden (2011) **4:** 112, Stettler Luca (2010)	**49.14**
3	**TV Unterseen 1** **1:** 107, Servatius Linus (2010) **3:** 119, Zenger Nils (2010) **5:** 98, O'Brien Kai (2011)	SUI	TV Unterseen **2:** 67, Ammann Timon (2010) **4:** 87, Ingold Yarris (2010)	**50.74**

Jahresbestleistung Schweiz	1.80	**Fischer Immanuel**	SUI	**1. Mai - Meeting (WRC)**	**01.05.2025**
Nationalrekord Schweiz	2.03	**Daniel Mathys**	SUI	**Liestal (SUI)**	**07.10.1984**

Hochsprung, U16 Männer

Finale — 24.05.2025 / 14:00

Rang	StNr	Name	Jg	Nat	Verein	Leistung	
		1.30 1.35 1.40 1.45 1.50 1.55 1.58 1.61					
1	77	**Eggimann Colin** O O O O O XXX	2011	SUI	TV Lützelflüh Athletics	**1.58**	PB
2	97	**Meyer Andrik** O O O O XO XXX	2011	SUI	LC Kirchberg	**1.55**	PB
3	98	**O'Brien Kai** O XO XO XO XXX	2011	SUI	TV Unterseen	**1.55**	PB
4	79	**Flükiger Adrian** O O XO XXX	2011	SUI	TV Lützelflüh Athletics	**1.40**	PB
5	92	**Lehmann Gabriel** XO O XXO XXX	2011	SUI	TV Herzogenbuchsee	**1.40**	PB
5	108	**Stadelmann Cédric** O XO XXO XXX	2011	SUI	TV Bolligen	**1.40**	PB
7	73	**Borella Flavio** O O XXX	2010	SUI	TV Länggasse Bern	**1.35**	=PB

Jahresbestleistung Schweiz	3.80	**Saillen Louis**	SUI	**Meeting d'ouverture (WRC)**	**03.05.2025**
Nationalrekord Schweiz	4.60	**Imsand Valentin**	SUI	**Lausanne (SUI)**	**06.09.2020**

Stabhochsprung, U16 Männer

Finale — 24.05.2025 / 12:00

Rang	StNr	Name	Jg	Nat	Verein	Leistung
		2.00 2.20 2.40 2.60 2.80 3.00 3.20 3.30 3.40 3.50				
1	92	**Lehmann Gabriel** O XXO XXX	2011	SUI	TV Herzogenbuchsee	**2.20**
2	126	**Buranyc Jan** O XXX	2012	CZE	TV Herzogenbuchsee	**2.00**

Jahresbestleistung Schweiz	6.27	**Betschart Leon**	SUI	**Old Boys - Frühlingsmeeting (mit Hürdencup) (WRC)**	**18.05.2025**
Nationalrekord Schweiz	7.32	**Biya Jarod**	SUI	**Bulle (SUI)**	**31.05.2015**

Weitsprung, U16 Männer

Vor/Endkampf — 24.05.2025 / 12:05

Rang	StNr	Name	Jg	Nat	Verein	Leistung	Wind	
		- V1 - - V2 - - V3 - - V4 - - V5 - - V6 -						
1	115	**Wagner Julian** 5.90 5.45 5.44 5.82 x 5.42 +0.4 +2.3 +0.4 +0.1 +1.8 +0.7	2010	GER	LV Langenthal	**5.90**	**+0.4**	
2	116	**Wälti Robin** x 5.75 5.61 5.33 x x +0.9 +0.1 +0.8 0.0 -0.4 -0.8	2011	SUI	LV Thun	**5.75**	**+0.1**	
3	76	**Carrard Timo** 5.59 5.35 5.24 5.16 5.59 5.10 +0.5 +0.2 +1.0 +0.1 +1.3 -0.1	2010	SUI	STB Leichtathletik	**5.59**	**+0.5**	PB
4	112	**Stettler Luca** 5.50 5.54 5.59 5.44 x x +0.6 +1.9 +0.6 +0.6 +1.0	2010	SUI	LV Thun	**5.59**	**+0.6**	
5	66	**Abbühl Len** 5.47 5.27 4.90 5.21 5.53 5.42 0.0 +2.1 -0.2 +0.8 +0.7 0.0	2010	SUI	GG Bern	**5.53**	**+0.7**	
6	111	**Steiner Noël Dan** x 5.11 x 5.26 5.01 5.02 +0.3 +1.0 +0.3 +1.6 +0.1 0.0	2011	SUI	LV Langenthal	**5.26**	**+1.6**	PB
7	74	**Brandenberger Silas** 5.16 4.89 x x x x +1.6 -0.9 +0.9 +1.2 0.0 -0.1	2011	SUI	TV Herzogenbuchsee	**5.16**	**+1.6**	
8	70	**Begenmis Emir** 5.11 4.74 4.48 x x 4.76 +0.8 +0.1 -0.3 +1.3 0.0 -0.1	2011	SUI	GG Bern	**5.11**	**+0.8**	PB

Weitsprung, U16 Männer - Fortsetzung

Vor/Endkampf — 24.05.2025 / 12:05

Rang	StNr	Name	Jg	Nat	Verein	Leistung	Wind	
		- V1 - / - V2 - / - V3 - / - V4 - / - V5 - / - V6 -						
9	117	**Wiedmer Livio**	2011	SUI	TV Spiez	**5.05**	**0.0**	
		4.36 / 4.36 / 5.05						
		+0.9 / +1.0 / 0.0						
10	100	**Rechsteiner Levi-Noel**	2011	SUI	LV Thun	**4.90**	**+2.0**	
		4.90 / x / x						
		+2.0 / -0.1 / +1.3						
11	107	**Servatius Linus**	2010	SUI	TV Unterseen	**4.79**	**+1.2**	PB
		4.65 / 4.40 / 4.79						
		+0.4 / +0.2 / +1.2						
12	75	**Bühler Ron**	2011	SUI	LV Langenthal	**4.77**	**+1.1**	PB
		4.43 / 4.77 / 4.63						
		+1.2 / +1.1 / 0.0						
13	73	**Borella Flavio**	2010	SUI	TV Länggasse Bern	**4.76**	**+0.9**	PB
		4.76 / 4.44 / 4.48						
		+0.9 / +0.2 / 0.0						
14	95	**Maurer Matti**	2010	SUI	TV Länggasse Bern	**4.56**	**+1.5**	
		4.56 / 4.32 / 4.46						
		+1.5 / +0.3 / +0.7						
15	87	**Ingold Yarris**	2010	SUI	TV Unterseen	**4.48**	**+0.5**	PB
		4.48 / x / 4.40						
		+0.5 / +1.1 / +0.6						
16	102	**Röthlisberger Jan Ayden**	2011	SUI	LV Thun	**4.15**	**+2.3**	
		x / 3.98 / 4.15						
		+1.5 / +0.4 / +2.3						
17	108	**Stadelmann Cédric**	2011	SUI	TV Bolligen	**4.01**	**+1.0**	
		4.01 / x / 3.77						
		+1.0 / -0.1 / +1.5						
18	78	**Etter Elvis Maxim**	2011	SUI	Biel/Bienne Athletics	**3.67**	**0.0**	
		3.56 / 3.67 / x						
		+2.0 / 0.0 / +1.1						
	83	**Gigandet Yves**	2011	SUI	GG Bern	**ogV**		
		x / x / x						
		+1.6 / -0.9 / +0.4						

Startreihenfolge	1	2	3	4	5	6	7	8	9	10	11	12	13	14	15
	16	17	18	19											
Weit 4	116	100	108	78	74	102	95	83	87	73	75	70	107	117	111
	76	66	112	115											

Jahresbestleistung Schweiz	11.52	**Whelan Eoghan**	SUI	**1er Mémorial Chantal Freund**	**17.05.2025**
Nationalrekord Schweiz	14.00	**Pampuri Pierino**	SUI	**Milano (SUI)**	**26.09.1971**

Dreisprung, U16 Männer

Finale — 24.05.2025 / 14:30

Rang	StNr	Name	Jg	Nat	Verein	Leistung	Wind	
		- V1 - / - V2 - / - V3 - / - V4 - / - V5 - / - V6 -						
1	115	**Wagner Julian**	2010	GER	LV Langenthal	**11.74**	**+1.7**	PB
		11.71 / x / 11.48 / 11.74 / - / -						
		+0.9 / +1.8 / +2.2 / +1.7						
2	111	**Steiner Noël Dan**	2011	SUI	LV Langenthal	**10.89**	**+0.4**	
		10.50 / x / 10.67 / x / 10.89 / 10.85						
		+1.2 / +1.1 / +2.7 / +1.2 / +0.4 / +1.2						
3	119	**Zenger Nils**	2010	SUI	TV Unterseen	**10.82**	**+1.2**	
		10.82 / 10.47 / 10.77 / 10.32 / - / -						
		+1.2 / -0.3 / +2.3 / +0.8						

Startreihenfolge	1	2	3
Finale	119	115	111

Jahresbestleistung Schweiz	13.86	**Beuggert Janis**	SUI	**45. Eröffnungsmeeting**	**26.04.2025**
Nationalrekord Schweiz	17.01	**Dujmovic Ivan**	SUI	**Sion (SUI)**	**02.09.2000**

Kugelstoss, U16 Männer (4kg)

Vor/Endkampf — 24.05.2025 / 12:05

Rang	StNr	Name	Jg	Nat	Verein	Leistung	
		- V1 - / - V2 - / - V3 - / - V4 - / - V5 - / - V6 -					
1	98	**O'Brien Kai**	2011	SUI	TV Unterseen	**10.31**	
		9.88 / 10.20 / 9.83 / 7.76 / 10.01 / 10.31					
2	105	**Schneiter Elias**	2010	SUI	LV Thun	**9.84**	PB
		8.36 / 9.18 / 9.63 / 9.49 / 9.84 / 9.01					
3	77	**Eggimann Colin**	2011	SUI	TV Lützelflüh Athletics	**9.40**	
		8.75 / 8.49 / 8.28 / 7.84 / 8.62 / 9.40					
4	93	**Lerch Mika**	2011	SUI	TV Spiez	**9.05**	
		8.04 / 8.83 / 8.64 / 8.47 / 8.92 / 9.05					
5	79	**Flükiger Adrian**	2011	SUI	TV Lützelflüh Athletics	**8.80**	
		8.58 / 8.80 / 8.05 / 8.16 / x / 8.20					
6	91	**Latscha Tobias**	2011	SUI	LC Kirchberg	**8.67**	
		8.33 / 7.99 / 8.60 / 8.32 / 8.61 / 8.67					
7	110	**Staub Cyrill**	2011	SUI	TV Herzogenbuchsee	**8.47**	
		7.47 / 7.86 / 8.47 / 7.63 / 7.91 / 7.89					

Startreihenfolge	1	2	3	4	5	6	7
Kugel 1	110	79	77	98	91	93	105

Jahresbestleistung Schweiz	45.81	**Bollmann Elia**	SUI	**Masters Winterwurf Meisterschaften**	**18.05.2025**
Nationalrekord Schweiz	61.54	**Hostettler Raphaël**	SUI	**Frauenfeld (SUI)**	**08.09.2018**

Diskuswurf, U16 Männer (1kg)

Finale — 24.05.2025 / 13:45

Rang	StNr	Name	Jg	Nat	Verein	Leistung	
		- V1 - / - V2 - / - V3 - / - V4 - / - V5 - / - V6 -					
1	101	**Röthlisberger Fadri**	2010	SUI	LV Huttwil	**37.68**	PB
		34.79 / 37.01 / x / 34.02 / 32.45 / 37.68					
2	110	**Staub Cyrill**	2011	SUI	TV Herzogenbuchsee	**25.62**	
		19.56 / 17.24 / 23.63 / 19.63 / 22.30 / 25.62					
3	93	**Lerch Mika**	2011	SUI	TV Spiez	**18.68**	
		18.24 / 17.75 / 18.68 / x / 17.66 / 17.40					

Startreihenfolge	1	2	3
Finale	110	93	101

Jahresbestleistung Schweiz	46.97	**Meier Nilo**	SUI	**52. Leichtathletikmeeting Willisau (WRC)**	**03.05.2025**
Nationalrekord Schweiz	67.41	**Wieland Lukas**	SUI	**Thun (SUI)**	**15.08.2009**

Speerwurf, U16 Männer (600g)

Vor/Endkampf — 24.05.2025 / 17:00

Rang	StNr	Name	Jg	Nat	Verein	Leistung	
		- V1 - / - V2 - / - V3 - / - V4 - / - V5 - / - V6 -					
1	111	**Steiner Noël Dan**	2011	SUI	LV Langenthal	**43.57**	
		38.12 / 39.63 / - / 34.65 / 38.43 / 43.57					
2	101	**Röthlisberger Fadri**	2010	SUI	LV Huttwil	**40.68**	
		36.76 / 39.22 / 35.74 / 40.68 / 40.25 / -					
3	67	**Ammann Timon**	2010	SUI	TV Unterseen	**38.83**	
		35.79 / 38.83 / 33.72 / 29.00 / 33.28 / 31.82					
4	80	**Fotinos Ioann**	2011	SUI	GG Bern	**35.71**	
		32.78 / 32.80 / 31.53 / 35.71 / 34.27 / 33.36					
5	98	**O'Brien Kai**	2011	SUI	TV Unterseen	**34.47**	
		- / 33.01 / 32.46 / 27.05 / 34.47 / -					
6	74	**Brandenberger Silas**	2011	SUI	TV Herzogenbuchsee	**32.15**	
		30.25 / 29.52 / 30.64 / 31.49 / 32.15 / 29.17					
7	91	**Latscha Tobias**	2011	SUI	LC Kirchberg	**30.07**	
		23.14 / 28.81 / 27.65 / 28.23 / 30.07 / 28.74					
8	77	**Eggimann Colin**	2011	SUI	TV Lützelflüh Athletics	**28.71**	
		25.02 / 27.96 / 25.85 / 28.71 / 26.63 / 25.25					
9	96	**Maurer Nico**	2010	SUI	Biel/Bienne Athletics	**25.58**	PB
		25.58 / 24.32 / 25.10					

Speerwurf, U16 Männer (600g) - Fortsetzung

Vor/Endkampf — 24.05.2025 / 17:00

Rang	StNr	Name	Jg	Nat	Verein	Leistung
		- V1 - - V2 - - V3 - - V4 - - V5 - - V6 -				
10	72	**Boltshauser Lukas**	2011	SUI	LC Kirchberg	**25.46**
		25.46 24.16 24.62				
11	93	**Lerch Mika**	2011	SUI	TV Spiez	**24.69**
		- - 24.69				
12	106	**Schwab Corsin**	2010	SUI	TV Konolfingen Athletics	**24.31**
		17.88 17.99 24.31				
13	79	**Flükiger Adrian**	2011	SUI	TV Lützelflüh Athletics	**22.73**
		21.32 17.80 22.73				
14	102	**Röthlisberger Jan Ayden**	2011	SUI	LV Thun	**18.20**
		18.20 15.74 -				

Startreihenfolge	1	2	3	4	5	6	7	8	9	10	11	12	13	14
Versuch 1-2	111	106	74	79	77	102	67	98	91	72	93	80	96	101
Versuch 3-6	77	91	74	80	98	67	101	111						

Jahresbestleistung Schweiz	9.98	**Brunner Ayana**	SUI	**Old Boys - Frühlingsmeeting (mit Hürdencup) (WRC)**	**18.05.2025**
Nationalrekord Schweiz	9.69	**Blumenthal Jana**	SUI	**Winterthur (SUI)**	**04.09.2021**

80m, U16 Frauen

24.05.2025 / 13:25

Vorlauf 1 von 11 — Wind: +0.6m/s

Es qualifizieren sich die 6 Zeitschnellsten (q) für Finale, um 14:55

Rang	StNr	Name	Jg	Nat	Verein	Leistung	Q
1	384	**Fiechter Fiona**	2010	SUI	LC Kirchberg	**10.22**	q
2	413	**Kalbermatter Ellen**	2010	SUI	STB Leichtathletik	**11.37**	PB
3	360	**Balmer Sophie**	2010	SUI	TV Länggasse Bern	**11.41**	PB
4	457	**Schelling Cheyenne Ayasha Nevada**	2011	SUI	LV Thun	**11.44**	
5	388	**Füllemann Chiara**	2011	SUI	TV Unterseen	**11.91** (.904)	
6	438	**Oberli Celine**	2011	SUI	LC Kirchberg	**11.93**	

80m, U16 Frauen

24.05.2025 / 13:27

Vorlauf 2 von 11 — Wind: +1.7m/s

Es qualifizieren sich die 6 Zeitschnellsten (q) für Finale, um 14:55

Rang	StNr	Name	Jg	Nat	Verein	Leistung	Q
1	363	**Bello Dumitrascu Dalia**	2011	998	Fun and Run Thun	**10.34**	PB q
2	436	**Müller Manon**	2011	SUI	LA Rüegsauschachen	**11.02**	PB
3	723	**Greder Lucie**	2010	SUI	Biel/Bienne Athletics	**11.11** (.110)	PB
4	448	**Roth Fabia**	2010	SUI	GG Bern	**11.22**	PB
5	424	**Krebs Anaïs**	2010	SUI	LAC Wohlen	**11.55**	
6	453	**Salzmann Lara**	2011	SUI	TV Länggasse Bern	**11.63** (.622)	

80m, U16 Frauen

24.05.2025 / 13:29

Vorlauf 3 von 11 — Wind: +0.7m/s

Es qualifizieren sich die 6 Zeitschnellsten (q) für Finale, um 14:55

Rang	StNr	Name	Jg	Nat	Verein	Leistung	Q
1	417	**Kladoumbaye Eva**	2011	SUI	CA Moutier	**10.55**	q
2	418	**Kleinlogel Xenja**	2011	SUI	LAC Wohlen	**11.14**	PB
3	479	**Vogt Noée**	2010	SUI	LC Kirchberg	**11.20** (.194)	PB
4	451	**Rüedi Sophie Lou**	2011	SUI	TV Länggasse Bern	**11.51** (.502)	
5	481	**von Grünigen Miya**	2010	SUI	TV Länggasse Bern	**11.73**	
6	471	**Staub Lara**	2011	SUI	LAC Wohlen	**12.04**	

80m, U16 Frauen

24.05.2025 / 13:31

Vorlauf 4 von 11 — Wind: 0.0m/s

Es qualifizieren sich die 6 Zeitschnellsten (q) für Finale, um 14:55

Rang	StNr	Name	Jg	Nat	Verein	Leistung	Q
1	480	**von Burg Cecilia**	2010	SUI	LV Langenthal	**10.49**	PB q
2	440	**Okonkwo Amara**	2011	SUI	TV Länggasse Bern	**10.86**	
3	377	**Conrad Leni**	2011	SUI	STB Leichtathletik	**11.21**	
4	412	**Kaderli Sarah**	2011	SUI	TV Konolfingen Athletics	**11.39**	
5	486	**Zoller Aina**	2010	SUI	TV Länggasse Bern	**11.42** (.415)	PB
6	483	**Wiesmann Malena**	2010	SUI	TV Länggasse Bern	**11.74**	PB

80m, U16 Frauen

24.05.2025 / 13:33

Vorlauf 5 von 11 — Wind: +0.7m/s

Es qualifizieren sich die 6 Zeitschnellsten (q) für Finale, um 14:55

Rang	StNr	Name	Jg	Nat	Verein	Leistung	Q
1	371	**Brandenberger Sophie**	2011	SUI	TV Herzogenbuchsee	**10.62**	q
2	389	**Gasser Nabi**	2010	SUI	TV Länggasse Bern	**11.04**	
3	365	**Bertolino Jamila**	2011	SUI	LV Thun	**11.10**	PB
4	464	**Schwarz Elina**	2010	SUI	SK Langnau	**11.32** (.319)	PB
5	428	**Lüthi Anina**	2010	SUI	STB Leichtathletik	**11.42** (.419)	
6	400	**Habersack Emma**	2010	SUI	TV Länggasse Bern	**11.45**	PB

80m, U16 Frauen

24.05.2025 / 13:35

Vorlauf 6 von 11 — Wind: +0.9m/s

Es qualifizieren sich die 6 Zeitschnellsten (q) für Finale, um 14:55

Rang	StNr	Name	Jg	Nat	Verein	Leistung	Q
1	454	**Sarbach Ina-Meret**	2010	SUI	STB Leichtathletik	**10.41**	PB q
2	364	**Berger Elin**	2011	SUI	Fun and Run Thun	**11.07**	
3	466	**Servatius Nele**	2010	SUI	TV Unterseen	**11.32** (.317)	PB
4	358	**Aeschlimann Aline**	2011	SUI	GG Bern	**11.61**	
5	423	**Krähenbühl Malin**	2010	SUI	TV Konolfingen Athletics	**11.84** (.831)	PB
6	441	**Pauli Alina**	2011	SUI	TV Herzogenbuchsee	**11.91** (.904)	

80m, U16 Frauen

24.05.2025 / 13:37

Vorlauf 7 von 11 — Wind: +0.8m/s

Es qualifizieren sich die 6 Zeitschnellsten (q) für Finale, um 14:55

Rang	StNr	Name	Jg	Nat	Verein	Leistung	Q
1	434	**Mathys Jasmin**	2010	SUI	TV Konolfingen Athletics	**11.16**	PB
2	396	**Güngerich Loana**	2011	SUI	LV Thun	**11.20** (.192)	PB
3	390	**Geiger Elin**	2011	SUI	GG Bern	**11.79**	
4	452	**Sabia Luana**	2011	SUI	Biel/Bienne Athletics	**12.30**	
5	433	**Mathys Dina**	2010	SUI	Biel/Bienne Athletics	**12.80**	PB
6	445	**Renfer Elina**	2011	SUI	GG Bern	**12.97**	PB

80m, U16 Frauen

24.05.2025 / 13:39

Vorlauf 8 von 11 — Wind: -0.1m/s

Es qualifizieren sich die 6 Zeitschnellsten (q) für Finale, um 14:55

Rang	StNr	Name	Jg	Nat	Verein	Leistung	Q
1	395	**Guggisberg Andrina**	2010	SUI	TV Spiez	**10.97**	PB
2	359	**Azami-Hassani Safia**	2010	SUI	TV Unterseen	**11.47**	PB
3	460	**Schmid Julie**	2010	SUI	Fun and Run Thun	**11.56**	
4	473	**Stoffel Celine**	2011	SUI	GG Bern	**11.84** (.833)	
5	406	**Hofmann Meret**	2011	SUI	Biel/Bienne Athletics	**12.10**	
6	422	**Koulmey Tanya**	2011	SUI	CA Moutier	**12.29**	PB

80m, U16 Frauen

24.05.2025 / 13:41

Vorlauf 9 von 11 — Wind: -0.3m/s

Es qualifizieren sich die 6 Zeitschnellsten (q) für Finale, um 14:55

Rang	StNr	Name	Jg	Nat	Verein	Leistung	Q
1	369	Bouabacha Dalia	2011	999	CA Moutier	11.58	PB
2	437	Nell Amelie	2010	GER	STB Leichtathletik	11.63 (.624)	
3	456	Schärer Olivia	2010	SUI	Fun and Run Thun	11.66	
4	380	El-Idrissi Lia	2011	SUI	STB Leichtathletik	12.20	
5	455	Schaad Enja	2011	SUI	Turn- und Sportverein Wangen an der Aare	12.32	
6	485	Wyssbrod Kalea Lu	2011	SUI	Biel/Bienne Athletics	12.40	

80m, U16 Frauen

24.05.2025 / 13:43

Vorlauf 10 von 11 — Wind: +0.4m/s

Es qualifizieren sich die 6 Zeitschnellsten (q) für Finale, um 14:55

Rang	StNr	Name	Jg	Nat	Verein	Leistung	Q
1	458	Schenk Lea	2011	SUI	STB Leichtathletik	10.99	
2	386	Frei Elina	2010	SUI	TV Unterseen	11.26 (.251)	PB
3	472	Sterchi Amina	2011	SUI	TV Konolfingen Athletics	11.51 (.501)	PB
4	391	Geiser Amanda	2010	SUI	LV Langenthal	11.60	PB
5	467	Smelyk Marharyta	2011	UKR	STB Leichtathletik	11.92	
6	465	Schwarz Gioia	2011	SUI	Biel/Bienne Athletics	12.45	

80m, U16 Frauen

24.05.2025 / 13:45

Vorlauf 11 von 11 — Wind: +1.3m/s

Es qualifizieren sich die 6 Zeitschnellsten (q) für Finale, um 14:55

Rang	StNr	Name	Jg	Nat	Verein	Leistung	Q
1	476	Summermatter Jana	2010	SUI	TV Naters	11.11 (.103)	PB
2	410	Jatta Jamina	2011	SUI	Biel/Bienne Athletics	11.26 (.259)	
3	415	Kilchenmann Valerie	2011	SUI	TV Bolligen	11.50	
4	427	Liratni Yusra	2011	SUI	TV Länggasse Bern	11.63 (.629)	PB
5	382	Ferreira Pinheiro Ana Sofia	2010	SUI	TV Unterseen	11.67	PB

Jahresbestleistung	Schweiz	9.98	Brunner Ayana	SUI	Old Boys - Frühlingsmeeting (mit Hürdencup) (WRC)	18.05.2025
Nationalrekord	Schweiz	9.69	Blumenthal Jana	SUI	Winterthur (SUI)	04.09.2021

80m, U16 Frauen

24.05.2025 / 14:55

Finale — Wind: I:+1.9 m/s

Rang	StNr	Name	Jg	Nat	Verein	Leistung	
1	363	Bello Dumitrascu Dalia	2011	998	Fun and Run Thun	10.29	PB
2	417	Kladoumbaye Eva	2011	SUI	CA Moutier	10.34	PB
3	480	von Burg Cecilia	2010	SUI	LV Langenthal	10.38	PB
4	454	Sarbach Ina-Meret	2010	SUI	STB Leichtathletik	10.40	PB
5	371	Brandenberger Sophie	2011	SUI	TV Herzogenbuchsee	10.61	PB
	384	Fiechter Fiona	2010	SUI	LC Kirchberg	n.a.	

Jahresbestleistung	Schweiz	1:36.46	D'amico Laurén	SUI	1. zürich athletics Q-Wettkampf	17.05.2025
Nationalrekord	Schweiz	1:28.67	Von Flüe Fiona	SUI	Langenthal (SUI)	18.05.2023

600m, U16 Frauen

24.05.2025 / 16:40

Zeitläufe

Rang	StNr	Name	Jg	Nat	Verein	Leistung		
1	444	Reichenbach Danja	2010	SUI	TV Saanen-Gstaad	1:36.98	1./I	PB
2	381	Etter Elena	2011	SUI	STB Leichtathletik	1:37.84	2./I	PB
3	374	Bucher Elonie	2010	SUI	LV Langenthal	1:37.85	3./I	SB
4	376	Catucci Franca	2011	SUI	STB Leichtathletik	1:41.89	4./I	PB
5	466	Servatius Nele	2010	SUI	TV Unterseen	1:44.14	5./I	PB
6	449	Rubin Jael	2011	SUI	LC Scharnachtal	1:45.01	1./III	
7	396	Güngerich Loana	2011	SUI	LV Thun	1:47.29	6./I	
8	443	Rao Mishel	2011	GBR	LC Scharnachtal	1:48.53	2./III	
9	451	Rüedi Sophie Lou	2011	SUI	TV Länggasse Bern	1:48.60	3./III	

600m, U16 Frauen - Fortsetzung

24.05.2025 / 16:40

Zeitläufe

Rang	StNr	Name	Jg	Nat	Verein	Leistung		
10	450	Rubin Julia	2011	SUI	LC Scharnachtal	1:48.66	4./III	
11	401	Hächler Kiana	2010	SUI	Biel/Bienne Athletics	1:49.40	7./I	
12	462	Schröder Nele	2010	SUI	TV Länggasse Bern	1:50.38	8./I	
13	473	Stoffel Celine	2011	SUI	GG Bern	1:52.69	1./II	PB
14	461	Schröder Amelie	2010	SUI	TV Länggasse Bern	1:53.24	9./I	
15	428	Lüthi Anina	2010	SUI	STB Leichtathletik	1:54.40	2./II	PB
16	457	Schelling Cheyenne Ayasha Nevada	2011	SUI	LV Thun	1:56.42	3./II	PB
17	485	Wyssbrod Kalea Lu	2011	SUI	Biel/Bienne Athletics	1:57.69	5./III	
18	387	Friedli Julia	2011	SUI	STB Leichtathletik	1:58.45	6./III	
19	427	Liratni Yusra	2011	SUI	TV Länggasse Bern	2:00.27	4./II	PB
20	481	von Grünigen Miya	2010	SUI	TV Länggasse Bern	2:01.90	5./II	PB
21	408	Hofstetter Uma	2011	SUI	LV Thun	2:03.65	6./II	PB
22	385	Fitz Avelina	2011	SUI	LV Thun	2:04.19	7./III	
23	406	Hofmann Meret	2011	SUI	Biel/Bienne Athletics	2:04.71	7./II	PB
24	375	Calarese Milena Giovanna	2011	SUI	LV Thun	2:05.43	8./II	
25	362	Baumer Emelie	2010	SUI	TV Länggasse Bern	2:05.85	9./II	
26	442	Ramohavelo Kintana	2011	SUI	TV Länggasse Bern	2:06.15	10./II	
27	367	Boente Morán Mila	2011	GER	GG Bern	2:15.85	8./III	
	417	Kladoumbaye Eva	2011	SUI	CA Moutier	n.a.	-/I	
	403	Hari Flurina	2010	SUI	TV Bolligen	n.a.	-/III	

Jahresbestleistung	SUI	U16W	6:38.66	Libens-thein Maxine	LUX	Landesmeisterschaften Lange Strecken	05.04.2025
Nationalrekord	SUI	U16W	6:03.13	Sclabas Delia	SUI	Regensdorf (SUI)	18.08.2015

2000m Mixed, U16 Frauen (aus gemeinsamem Bewerb)

24.05.2025 / 17:45

Zeitläufe

Rang	StNr	Name	Jg	Nat	Verein	Leistung
1	366	Besson Lorine	2011	SUI	Gerbersport	6:49.52
2	372	Breitzke Josephine	2011	GER	LAV Glarus	7:57.42
3	388	Füllemann Chiara	2011	SUI	TV Unterseen	8:21.21

Jahresbestleistung	Schweiz	11.83	Huber Lina	SUI	52. Leichtathletikmeeting Willisau (WRC)	03.05.2025
Nationalrekord	Schweiz	11.27	Altermatt Sabrina	SUI	Lausanne (SUI)	02.07.2000

80m Hürden, U16 Frauen (0.762m)

24.05.2025 / 11:30

Zeitläufe Wind: I:+0.4; II:+0.8; III:-0.3; IV:-0.3; V:+0.9; VI:+1.0; VII:+1.0 m/s

Rang	StNr	Name	Jg	Nat	Verein	Leistung		
1	454	Sarbach Ina-Meret	2010	SUI	STB Leichtathletik	12.21	1./I	PB
2	478	Tschumi Marion	2010	SUI	LV Thun	12.43	2./I	PB
3	371	Brandenberger Sophie	2011	SUI	TV Herzogenbuchsee	12.64	3./I	PB
4	426	Lemann Lyana Penélope	2011	SUI	TV Bolligen	12.71	4./I	PB
5	377	Conrad Leni	2011	SUI	STB Leichtathletik	12.92	5./I	
6	420	Kohler Jana	2011	SUI	LC Kirchberg	13.00	6./I	PB
7	378	Dammann Mia	2011	SUI	TV Bolligen	13.12	1./II	PB
8	400	Habersack Emma	2010	SUI	TV Länggasse Bern	13.15	1./V	
9	385	Fitz Avelina	2011	SUI	LV Thun	13.27	2./II	PB
10	373	Brönnimann Jana	2010	SUI	LV Thun	13.31	3./II	SB
11	412	Kaderli Sarah	2011	SUI	TV Konolfingen Athletics	13.41	1./VI	
12	435	Merz Seraina	2010	SUI	LV Thun	13.48	4./II	PB
13	375	Calarese Milena Giovanna	2011	SUI	LV Thun	13.54	5./II	PB
14	358	Aeschlimann Aline	2011	SUI	GG Bern	13.60	1./IV	
15	458	Schenk Lea	2011	SUI	STB Leichtathletik	13.68 (.678)	6./II	
16	432	Mani Sarah	2010	SUI	LAC Wohlen	13.68 (.679)	1./III	PB
17	391	Geiser Amanda	2010	SUI	LV Langenthal	13.69	2./IV	PB
18	414	Känel Giuliana	2011	SUI	GG Bern	13.81	2./III	PB
19	425	Lehmann Jael	2011	SUI	TV Spiez	13.88	2./V	
20	419	Koch Elin	2010	SUI	TV Länggasse Bern	13.92	1./VII	
21	477	Tornay Julie	2010	SUI	GG Bern	13.98	3./III	

80m Hürden, U16 Frauen (0.762m) - Fortsetzung

24.05.2025 / 11:30

Zeitläufe — Wind: I:+0.4; II:+0.8; III:-0.3; IV:-0.3; V:+0.9; VI:+1.0; VII:+1.0 m/s

Rang	StNr	Name	Jg	Nat	Verein	Leistung		
22	424	Krebs Anaïs	2010	SUI	LAC Wohlen	14.00	4./III	
23	407	Hofmann Tilla	2010	SUI	Biel/Bienne Athletics	14.13	3./IV	PB
24	447	Rossi Gianna	2010	SUI	Turnverein Kehrsatz	14.22	2./VII	
25	381	Etter Elena	2011	SUI	STB Leichtathletik	14.29	3./V	
26	468	Soder Anette	2010	SUI	Turn- und Sportverein Wangen an der Aare	14.33	2./VI	
27	416	Kilchör Mya	2011	SUI	LV Thun	14.56	3./VI	
28	364	Berger Elin	2011	SUI	Fun and Run Thun	14.64	3./VII	
29	464	Schwarz Elina	2010	SUI	SK Langnau	14.69	5./III	PB
30	481	von Grünigen Miya	2010	SUI	TV Länggasse Bern	14.73	4./V	
31	428	Lüthi Anina	2010	SUI	STB Leichtathletik	15.06	4./VII	
32	442	Ramohavelo Kintana	2011	SUI	TV Länggasse Bern	15.08	5./V	
33	459	Schiltknecht Josephine	2010	SUI	TV Länggasse Bern	15.10	4./IV	PB
34	401	Hächler Kiana	2010	SUI	Biel/Bienne Athletics	15.33	5./IV	PB
35	380	El-Idrissi Lia	2011	SUI	STB Leichtathletik	15.38	5./VII	
36	431	Mange Naëlle	2011	SUI	TV Bolligen	15.42	6./IV	PB
37	392	Goehrke Liliane	2011	SUI	GG Bern	16.04	4./VI	
38	461	Schröder Amelie	2010	SUI	TV Länggasse Bern	16.63	6./V	
39	445	Renfer Elina	2011	SUI	GG Bern	17.27	5./VI	PB
	463	Schwager Ida [RK]	2011	SUI	STB Leichtathletik	disq.	-/III	

Nationalrekord	Schweiz	47.97	Lausanne-riviera U16 Coa	SUI	Rapperswil Jona (SUI)	16.09.2017

5x80m, U16 Frauen

24.05.2025 / 18:15

Zeitläufe

Rang	Name	Nat	Verein	Leistung	
1	LG LZ Oberaargau 1 1: 480, von Burg Cecilia (2010) 3: 361, Bärtschi Selin (2010) 5: 371, Brandenberger Sophie (2011)	SUI	LG LZ Oberaargau 2: 370, Brand Lucie (2010) 4: 374, Bucher Elonie (2010)	51.07	1./II
2	STB Leichtathletik 1 1: 458, Schenk Lea (2011) 3: 413, Kalbermatter Ellen (2010) 5: 474, Stoll Lina (2010)	SUI	STB Leichtathletik 2: 454, Sarbach Ina-Meret (2010) 4: 428, Lüthi Anina (2010)	52.88	1./I
3	LV Thun 2 1: 408, Hofstetter Uma (2011) 3: 416, Kilchör Mya (2011) 5: 365, Bertolino Jamila (2011)	SUI	LV Thun 2: 396, Güngerich Loana (2011) 4: 457, Schelling Cheyenne Ayasha Nevada (2011)	54.00	1./III
4	GG Bern 1 1: 414, Känel Giuliana (2011) 3: 448, Roth Fabia (2010) 5: 404, Henzmann Lia (2010)	SUI	GG Bern 2: 477, Tornay Julie (2010) 4: 398, Häberli Hannah (2010)	54.04	2./I
5	TV Länggasse Bern 1 1: 481, von Grünigen Miya (2010) 3: 400, Habersack Emma (2010) 5: 486, Zoller Aina (2010)	SUI	TV Länggasse Bern 2: 360, Balmer Sophie (2010) 4: 389, Gasser Nabi (2010)	54.27	3./I
6	TV Unterseen 1 1: 383, Ferreira Allegra (2011) 3: 359, Azami-Hassani Safia (2010) 5: 382, Ferreira Pinheiro Ana Sofia (2010)	SUI	TV Unterseen 2: 386, Frei Elina (2010) 4: 466, Servatius Nele (2010)	54.42	4./I
7	TV Länggasse Bern 6 1: 440, Okonkwo Amara (2011) 3: 453, Salzmann Lara (2011) 5: 451, Rüedi Sophie Lou (2011)	SUI	TV Länggasse Bern 2: 442, Ramohavelo Kintana (2011) 4: 427, Liratni Yusra (2011)	54.92	2./III
8	TV Bolligen 1 1: 403, Hari Flurina (2010) 3: 426, Lemann Lyana Penélope (2011) 5: 431, Mange Naëlle (2011)	SUI	TV Bolligen 2: 415, Kilchenmann Valerie (2011) 4: 378, Dammann Mia (2011)	55.04	2./II
9	STB Leichtathletik 2 1: 387, Friedli Julia (2011) 3: 463, Schwager Ida (2011) 5: 380, El-Idrissi Lia (2011)	SUI	STB Leichtathletik 2: 377, Conrad Leni (2011) 4: 467, Smelyk Marharyta (2011)	55.38	3./III
10	LV Thun 1 1: 478, Tschumi Marion (2010) 3: 373, Brönnimann Jana (2010) 5: 435, Merz Seraina (2010)	SUI	LV Thun 2: 385, Fitz Avelina (2011) 4: 375, Calarese Milena Giovanna (2011)	56.16	5./I
11	TV Länggasse Bern 2 1: 483, Wiesmann Malena (2010) 3: 461, Schröder Amelie (2010) 5: 462, Schröder Nele (2010)	SUI	TV Länggasse Bern 2: 419, Koch Elin (2010) 4: 459, Schiltknecht Josephine (2010)	57.08	4./III

5x80m, U16 Frauen - Fortsetzung

24.05.2025 / 18:15

Zeitläufe

Rang	Name	Nat	Verein	Leistung	
	Biel/Bienne Athletics 1 **1:** 723, Greder Lucie (2010) **3:** 401, Hächler Kiana (2010) **5:** 465, Schwarz Gioia (2011)	SUI	Biel/Bienne Athletics **2:** 407, Hofmann Tilla (2010) **4:** 410, Jatta Jamina (2011)	**disq.**	-/II
	GG Bern 2 **1:** 358, Aeschlimann Aline (2011) **3:** 392, Goehrke Liliane (2011) **5:** 473, Stoffel Celine (2011)	SUI	GG Bern **2:** 445, Renfer Elina (2011) **4:** 390, Geiger Elin (2011)	**disq.**	-/III
	Fun and Run Thun 1 **1:** 363, Bello Dumitrascu Dalia (2011) **3:** 393, Graf Elin (2011) **5:** 460, Schmid Julie (2010)	SUI	Fun and Run Thun **2:** 364, Berger Elin (2011) **4:** 405, Hodler Jaline (2011)	**disq.**	-/II
	LAC Wohlen 1 **1:** 432, Mani Sarah (2010) **3:** 424, Krebs Anaïs (2010) **5:** 471, Staub Lara (2011)	SUI	LAC Wohlen **2:** 418, Kleinlogel Xenja (2011) **4:** 570, Raffainer Nora (2012)	**n.a.**	-/II

Jahresbestleistung	Schweiz	1.62	**Bounameaux Eva**	SUI	**Meeting d'ouverture - Delémont Athlétisme**	**11.05.2025**
Nationalrekord	Schweiz	1.83	**Marti Deborah**	SUI	**Redditch (SUI)**	**18.09.1982**

Hochsprung, U16 Frauen

Finale

24.05.2025 / 15:30

Rang	StNr	Name	Jg	Nat	Verein	Leistung		
		1.20 1.25 1.30 1.35 1.40 1.43 1.46 1.49 1.52 1.55 1.58 1.61						
1	463	**Schwager Ida [RK]** O O O O O XXO XXX	2011	SUI	STB Leichtathletik	**1.55**	1./II	
2	378	**Dammann Mia** O O O O O XXX	2011	SUI	TV Bolligen	**1.49**	2./II	SB
3	418	**Kleinlogel Xenja** O O O O XXO XXX	2011	SUI	LAC Wohlen	**1.49**	1./I	
3	448	**Roth Fabia** O O O O XXO XXX	2010	SUI	GG Bern	**1.49**	3./II	PB
5	459	**Schiltknecht Josephine** O O O XXO XXX	2010	SUI	TV Länggasse Bern	**1.46**	2./I	PB
6	370	**Brand Lucie** O O XO O XXX	2010	SUI	LV Langenthal	**1.43**	4./II	PB
7	359	**Azami-Hassani Safia** O O XO XXX	2010	SUI	TV Unterseen	**1.43**	5./II	
8	424	**Krebs Anaïs** O O O O XXX	2010	SUI	LAC Wohlen	**1.40**	6./II	SB
9	460	**Schmid Julie** O O XO O XXX	2010	SUI	Fun and Run Thun	**1.40**	3./I	PB
10	371	**Brandenberger Sophie** O XO XXX	2011	SUI	TV Herzogenbuchsee	**1.40**	7./II	
11	441	**Pauli Alina** O O XO XO XXO XXX	2011	SUI	TV Herzogenbuchsee	**1.40**	8./II	PB
12	437	**Nell Amelie** O O XO XXO XXO XXX	2010	GER	STB Leichtathletik	**1.40**	4./I	
13	419	**Koch Elin** O O XXX	2010	SUI	TV Länggasse Bern	**1.35**	9./II	=PB
13	435	**Merz Seraina** O O O XXX	2010	SUI	LV Thun	**1.35**	5./I	=PB
15	389	**Gasser Nabi** O O XO XXX	2010	SUI	TV Länggasse Bern	**1.35**	6./I	
16	402	**Häfliger Eline** XO XO XXX	2011	SUI	TV Bolligen	**1.35**	10./II	
16	471	**Staub Lara** O XO XO XXX	2011	SUI	LAC Wohlen	**1.35**	7./I	
18	373	**Brönnimann Jana** O XO XXX	2010	SUI	LV Thun	**1.30**	11./II	
18	478	**Tschumi Marion** O O XO XXX	2010	SUI	LV Thun	**1.30**	8./I	=SB
20	392	**Goehrke Liliane** O XXX	2011	SUI	GG Bern	**1.25**	9./I	
	413	**Kalbermatter Ellen** XXX	2010	SUI	STB Leichtathletik	**ogV**	./I	

Jahresbestleistung Schweiz	5.42	**Huber Lina**	SUI	**52. Leichtathletikmeeting Willisau (WRC)**	**03.05.2025**
Nationalrekord Schweiz	6.06	**Acklin Lucia**	SUI	**Winterthur (SUI)**	**04.09.2021**

Weitsprung, U16 Frauen

Vor/Endkampf — 24.05.2025 / 14:35

Rang	StNr	Name	Jg	Nat	Verein	Leistung	Wind		
		- V1 - / - V2 - / - V3 - / - V4 - / - V5 - / - V6 -							
1	384	**Fiechter Fiona**	2010	SUI	LC Kirchberg	**5.26**	**+1.6**	1./II	PB
		- / 4.77 / x / 5.10 / 5.05 / 5.26							
		+0.8 / +0.7 / +1.9 / +0.7 / +1.6							
2	385	**Fitz Avelina**	2011	SUI	LV Thun	**5.15**	**0.0**	2./II	PB
		5.01 / 4.62 / 4.45 / 4.92 / 5.15 / x							
		+1.0 / +1.4 / +0.4 / +1.0 / 0.0 / 0.0							
3	426	**Lemann Lyana Penélope**	2011	SUI	TV Bolligen	**5.12**	**+1.5**	3./II	PB
		x / 4.88 / 5.06 / 4.86 / x / 5.12							
		+0.8 / 0.0 / +1.6 / +0.8 / +1.4 / +1.5							
4	480	**von Burg Cecilia**	2010	SUI	LV Langenthal	**5.08**	**+1.1**	4./II	PB
		- / 5.08 / x / 5.00 / 5.07 / 5.07							
		+1.1 / 0.0 / +1.6 / +0.9 / +1.5							
5	378	**Dammann Mia**	2011	SUI	TV Bolligen	**4.90**	**+1.0**	5./II	=PB
		4.90 / x / 4.21							
		+1.0 / +1.1 / +0.5							
6	407	**Hofmann Tilla**	2010	SUI	Biel/Bienne Athletics	**4.80**	**+1.1**	6./II	PB
		4.72 / 3.97 / 4.80 / 4.60 / 4.57 / 4.31							
		+1.4 / +2.3 / +1.1 / +1.1 / 0.0 / +1.9							
7	417	**Kladoumbaye Eva**	2011	SUI	CA Moutier	**4.76**	**+0.9**	7./II	
		- / 4.64 / 4.29 / 4.43 / x / 4.76							
		+0.5 / 0.0 / 0.0 / +2.2 / +0.9							
8	361	**Bärtschi Selin**	2010	SUI	LV Langenthal	**4.69**	**+0.3**	8./II	
		4.51 / 4.35 / 4.56 / x / 4.69 / 4.47							
		+0.4 / +0.8 / -0.2 / +1.0 / +0.3 / +0.8							
9	401	**Hächler Kiana**	2010	SUI	Biel/Bienne Athletics	**4.63**	**+2.3**	9./II	
		x / 4.48 / 4.63 / x / 4.54 / 4.45							
		+0.2 / +2.6 / +2.3 / 0.0 / +1.7 / +0.6							
10	363	**Bello Dumitrascu Dalia**	2011	998	Fun and Run Thun	**4.60**	**+0.5**	10./II	
		- / 4.60 / 4.31							
		+0.5 / +0.6							
11	458	**Schenk Lea**	2011	SUI	STB Leichtathletik	**4.56**	**+1.3**	1./I	
		4.27 / x / 4.56 / 4.35 / 4.38 / 4.19							
		+1.2 / +2.1 / +1.3 / +2.1 / +1.7 / +2.0							
12	432	**Mani Sarah**	2010	SUI	LAC Wohlen	**4.52**	**+0.3**	2./I	
		x / 4.46 / 4.52 / 4.39 / 3.87 / 3.52							
		+0.1 / +1.0 / +0.3 / +2.3 / +1.3 / +1.1							
13	416	**Kilchör Mya**	2011	SUI	LV Thun	**4.48**	**+0.8**	3./I	
		x / 3.86 / 4.19 / 4.06 / 4.37 / 4.48							
		+1.7 / +1.4 / +1.2 / +1.5 / +1.9 / +0.8							
14	419	**Koch Elin**	2010	SUI	TV Länggasse Bern	**4.48**	**+0.4**	11./II	PB
		4.15 / 4.29 / 4.48							
		+0.4 / +1.1 / +0.4							
15	436	**Müller Manon**	2011	SUI	LA Rüegsauschachen	**4.48**	**+1.5**	4./I	
		3.94 / 4.48 / 4.29 / - / - / -							
		+0.2 / +1.5 / +1.2							
16	364	**Berger Elin**	2011	SUI	Fun and Run Thun	**4.47**	**0.0**	12./II	PB
		3.98 / 4.27 / 4.47							
		+0.7 / +0.9 / 0.0							
17	479	**Vogt Noée**	2010	SUI	LC Kirchberg	**4.47**	**+0.7**	5./I	
		4.47 / 3.73 / - / - / - / -							
		+0.7 / +0.6							
18	393	**Graf Elin**	2011	SUI	Fun and Run Thun	**4.44**	**+0.3**	6./I	
		4.29 / 4.26 / 4.44 / 4.19 / 4.37 / -							
		+1.1 / +2.7 / +0.3 / +1.8 / +0.9							
19	463	**Schwager Ida [RK]**	2011	SUI	STB Leichtathletik	**4.41**	**+3.6**	7./I	
		x / 3.76 / 4.41 / r							
		+1.0 / +1.4 / +3.6							
20	481	**von Grünigen Miya**	2010	SUI	TV Länggasse Bern	**4.40**	**+3.0**	13./II	
		2.05 / 4.30 / 4.40							
		+1.5 / +1.7 / +3.0							
21	395	**Guggisberg Andrina**	2010	SUI	TV Spiez	**4.39**	**+1.0**	14./II	
		4.20 / 4.31 / 4.39							
		+1.3 / +1.0 / +1.0							

Weitsprung, U16 Frauen - Fortsetzung

Vor/Endkampf — 24.05.2025 / 14:35

Rang	StNr	Name	Jg	Nat	Verein	Leistung	Wind		
		- V1 - / - V2 - / - V3 - / - V4 - / - V5 - / - V6 -							
22	387	Friedli Julia	2011	SUI	STB Leichtathletik	4.36	+0.5	15./II	PB
		4.36 / 4.34 / x							
		+0.5 / +0.9 / +1.8							
23	486	Zoller Aina	2010	SUI	TV Länggasse Bern	4.33	+0.6	16./II	PB
		4.33 / 3.94 / 3.81							
		+0.6 / +2.8 / +0.1							
24	471	Staub Lara	2011	SUI	LAC Wohlen	4.32	+0.6	17./II	PB
		4.32 / 4.31 / 4.06							
		+0.6 / +2.5 / +1.4							
25	360	Balmer Sophie	2010	SUI	TV Länggasse Bern	4.29	+0.7	18./II	
		4.23 / 4.29 / 4.23							
		+2.2 / +0.7 / +0.7							
26	386	Frei Elina	2010	SUI	TV Unterseen	4.29	+2.5	19./II	
		4.10 / 4.29 / 4.05							
		+0.2 / +2.5 / +2.3							
27	427	Liratni Yusra	2011	SUI	TV Länggasse Bern	4.26	+1.9	8./I	
		4.21 / 4.21 / 4.26			- / - / -				
		+0.1 / -0.2 / +1.9							
28	483	Wiesmann Malena	2010	SUI	TV Länggasse Bern	4.25	+0.7	20./II	PB
		4.02 / 4.03 / 4.25							
		+0.7 / 0.0 / +0.7							
29	406	Hofmann Meret	2011	SUI	Biel/Bienne Athletics	4.14	-0.1	9./I	
		3.84 / 3.91 / 4.14			- / - / -				
		+0.7 / +0.9 / -0.1							
30	388	Füllemann Chiara	2011	SUI	TV Unterseen	4.11	+1.9	10./I	
		3.64 / 3.89 / 4.11							
		+0.2 / +1.5 / +1.9							
31	446	Ritz Emma	2011	SUI	SK Langnau	4.07	+0.8	11./I	
		x / 4.07 / 3.94							
		+0.6 / +0.8 / +2.0							
32	383	Ferreira Allegra	2011	SUI	TV Unterseen	4.05	+1.0	12./I	
		4.03 / 4.05 / 3.94							
		0.0 / +1.0 / +1.6							
33	423	Krähenbühl Malin	2010	SUI	TV Konolfingen Athletics	4.05	+1.0	13./I	PB
		3.85 / x / 4.05							
		+1.3 / +1.1 / +1.0							
34	457	Schelling Cheyenne Ayasha Nevada	2011	SUI	LV Thun	4.04	+2.3	14./I	
		4.04 / 3.24 / 3.64							
		+2.3 / +2.4 / +1.0							
35	442	Ramohavelo Kintana	2011	SUI	TV Länggasse Bern	4.02	+0.2	15./I	
		3.96 / 4.02 / 3.99							
		0.0 / +0.2 / +0.6							
36	358	Aeschlimann Aline	2011	SUI	GG Bern	4.01	+2.3	16./I	
		4.01 / 4.00 / 3.70							
		+2.3 / +1.8 / +0.5							
37	431	Mange Naëlle	2011	SUI	TV Bolligen	4.00	0.0	21./II	PB
		4.00 / 3.99 / 3.56							
		0.0 / +3.1 / +1.0							
38	473	Stoffel Celine	2011	SUI	GG Bern	3.97	+0.9	17./I	
		x / 3.97 / x							
		+0.1 / +0.9 / +1.1							
39	462	Schröder Nele	2010	SUI	TV Länggasse Bern	3.96	+1.4	22./II	PB
		3.85 / x / 3.96							
		+1.1 / +0.9 / +1.4							
40	365	Bertolino Jamila	2011	SUI	LV Thun	3.96	+2.6	18./I	
		x / 3.72 / 3.96							
		+0.8 / +1.5 / +2.6							
41	476	Summermatter Jana	2010	SUI	TV Naters	3.89	+1.0	23./II	
		3.89 / 3.43 / 3.52							
		+1.0 / +2.8 / +0.2							
42	455	Schaad Enja	2011	SUI	Turn- und Sportverein Wangen an der Aare	3.88	+1.1	24./II	
		3.88 / 3.82 / 3.82							
		+1.1 / +2.3 / 0.0							

Weitsprung, U16 Frauen - Fortsetzung

Vor/Endkampf — 24.05.2025 / 14:35

Rang	StNr	Name	Jg	Nat	Verein	Leistung	Wind		
		- V1 - / - V2 - / - V3 - / - V4 - / - V5 - / - V6 -							
43	410	Jatta Jamina	2011	SUI	Biel/Bienne Athletics	3.86	+1.4	19./I	
		3.80 / 3.86 / 2.99 / / /							
		+1.0 / +1.4 / +0.2 / / /							
44	408	Hofstetter Uma	2011	SUI	LV Thun	3.85	+3.5	20./I	
		3.71 / 3.54 / 3.85 / / /							
		+0.7 / +0.7 / +3.5 / / /							
45	467	Smelyk Marharyta	2011	UKR	STB Leichtathletik	3.82	+1.5	21./I	PB
		x / 3.82 / 3.70 / / /							
		+1.7 / +1.5 / +0.9 / / /							
46	440	Okonkwo Amara	2011	SUI	TV Länggasse Bern	3.80	0.0	25./II	
		3.80 / x / x / / /							
		0.0 / +2.2 / +1.2 / / /							
47	369	Bouabacha Dalia	2011	999	CA Moutier	3.78	+0.8	22./I	PB
		2.95 / 3.78 / x / / /							
		+0.8 / +0.8 / +1.2 / / /							
48	390	Geiger Elin	2011	SUI	GG Bern	3.69	+0.8	23./I	
		3.54 / 3.69 / x / / /							
		+1.6 / +0.8 / +0.7 / / /							
49	433	Mathys Dina	2010	SUI	Biel/Bienne Athletics	3.55	+1.4	24./I	PB
		3.55 / x / 3.06 / / /							
		+1.4 / +1.3 / +1.3 / / /							
50	409	Holeiter Leonie	2010	SUI	TV Unterseen	3.49	+1.1	25./I	
		x / x / 3.49 / / /							
		+1.9 / +1.0 / +1.1 / / /							
51	367	Boente Morán Mila	2011	GER	GG Bern	3.22	+0.2	26./I	
		3.22 / 3.01 / 3.04 / / /							
		+0.2 / +0.2 / +1.5 / / /							

Startreihenfolge	1	2	3	4	5	6	7	8	9	10	11	12	13	14	15
	16	17	18	19	20	21	22	23	24	25	26				
Weit 3	458	457	416	393	410	406	365	408	463	388	383	409	479	446	436
	442	427	367	358	390	473	432	433	369	423	467				
Weit 4	462	431	407	486	455	419	387	471	483	364	476	440	385	360	401
	386	481	426	395	378	363	361	417	480	384					
Versuch 3-6	416	417	463	393	378	385	458	480							

Jahresbestleistung Schweiz	10.96	**Brocchieri Vittoria**	ITA	**Old Boys - Frühlingsmeeting (mit Hürdencup) (WRC)**	**18.05.2025**
Nationalrekord Schweiz	12.67	**Maonzambi Gaelle**	SUI	**Genève (SUI)**	**17.07.2016**

Dreisprung, U16 Frauen

Vor/Endkampf — 24.05.2025 / 16:30

Rang	StNr	Name	Jg	Nat	Verein	Leistung	Wind		
		- V1 - / - V2 - / - V3 - / - V4 - / - V5 - / - V6 -							
1	426	Lemann Lyana Penélope	2011	SUI	TV Bolligen	10.35	+1.5		PB
		10.02 / 10.00 / 10.31 / 10.14 / 10.32 / 10.35							
		+1.9 / +7.3 / +1.0 / +1.6 / +1.6 / +1.5							
2	439	Oechslin Ronja	2011	SUI	TV Spiez	10.19	+1.9		PB
		x / x / 9.69 / 9.43 / x / 10.19							
		+2.6 / +2.2 / +1.3 / +0.5 / +3.0 / +1.9							
3	361	Bärtschi Selin	2010	SUI	LV Langenthal	10.13	+1.5		
		9.85 / 10.09 / 10.13 / 9.49 / 9.71 / 9.98							
		+2.2 / +2.8 / +1.5 / +2.1 / +1.2 / +2.7							
4	370	Brand Lucie	2010	SUI	LV Langenthal	10.05	+1.7		
		9.93 / 10.00 / 9.93 / 10.05 / 9.86 / 10.00							
		+3.2 / +1.0 / +1.7 / +2.3 / +1.6							
5	405	Hodler Jaline	2011	SUI	Fun and Run Thun	10.00	+1.7		PB
		9.88 / 9.55 / 9.64 / 9.72 / 9.29 / 10.00							
		+1.8 / +2.1 / +4.5 / +1.8 / +2.2 / +1.7							
6	418	Kleinlogel Xenja	2011	SUI	LAC Wohlen	9.92	+1.7		
		9.50 / 9.45 / 9.23 / 9.76 / 9.68 / 9.92							
		+1.4 / +0.2 / +1.0 / +1.6 / +1.7 / +1.7							
7	393	Graf Elin	2011	SUI	Fun and Run Thun	9.34	+0.9		PB
		9.21 / 8.80 / x / 9.34 / 9.24 / 9.08							
		+3.3 / +1.8 / +2.8 / +0.9 / +2.7 / +3.5							

Dreisprung, U16 Frauen - Fortsetzung

Vor/Endkampf — 24.05.2025 / 16:30

Rang	StNr	Name	Jg	Nat	Verein	Leistung	Wind
		- V1 - / - V2 - / - V3 - / - V4 - / - V5 - / - V6 -					
8	723	**Greder Lucie**	2010	SUI	Biel/Bienne Athletics	**9.20**	**+1.7**
		9.20 / 9.01 / 8.83 / 8.96 / 8.98 / 8.69					
		+1.7 / +1.0 / +1.0 / +2.0 / +3.5 / +1.3					
9	415	**Kilchenmann Valerie**	2011	SUI	TV Bolligen	**9.12**	**+2.5**
		9.10 / x / 9.12					
		+2.9 / +1.2 / +2.5					
10	431	**Mange Naëlle**	2011	SUI	TV Bolligen	**8.63**	**+2.5**
		8.63 / 8.56 / 8.56					
		+2.5 / +2.5 / +2.0					
11	403	**Hari Flurina**	2010	SUI	TV Bolligen	**8.48**	**+2.5**
		8.48 / 8.15 / 8.26					
		+2.5 / +1.4 / +1.2					
	432	**Mani Sarah**	2010	SUI	LAC Wohlen	**ogV**	
		r					

Startreihenfolge	1	2	3	4	5	6	7	8	9	10	11	12
Finale	370	361	431	403	723	418	415	432	393	405	439	426

Jahresbestleistung	Schweiz	11.26	**Wüthrich Laura**	SUI	**Nachmittagsmeeting**	**10.05.2025**
Nationalrekord	Schweiz	14.06	**Temeng Christa**	SUI	**Frauenfeld (SUI)**	**14.05.2022**

Kugelstoss, U16 Frauen (3kg)

Vor/Endkampf — 24.05.2025 / 13:45

Rang	StNr	Name	Jg	Nat	Verein	Leistung	
		- V1 - / - V2 - / - V3 - / - V4 - / - V5 - / - V6 -					
1	484	**Wüthrich Laura**	2011	SUI	Biel/Bienne Athletics	**10.79**	
		10.19 / 10.79 / 9.91 / 10.27 / 9.07 / x					
2	421	**Kohli Lila**	2010	SUI	CA Courtelary	**9.77**	
		8.71 / 9.77 / 9.50 / 7.73 / 8.93 / 9.33					
3	435	**Merz Seraina**	2010	SUI	LV Thun	**9.66**	
		9.31 / 7.82 / 9.53 / 9.39 / 9.66 / 9.26					
4	470	**Spring Sarina**	2010	SUI	Fun and Run Thun	**9.51**	
		9.14 / 8.95 / 7.88 / 8.06 / 8.94 / 9.51					
5	375	**Calarese Milena Giovanna**	2011	SUI	LV Thun	**9.50**	PB
		9.50 / 9.43 / 8.95 / 9.09 / 8.82 / 9.19					
6	474	**Stoll Lina**	2010	SUI	STB Leichtathletik	**9.43**	PB
		9.43 / 7.91 / 9.11 / 8.63 / 8.65 / 9.00					
7	460	**Schmid Julie**	2010	SUI	Fun and Run Thun	**9.30**	PB
		8.97 / 8.71 / 8.94 / 9.14 / 9.30 / 9.29					
8	379	**Deppeler Céline**	2010	SUI	TV Länggasse Bern	**8.65**	PB
		8.55 / 8.61 / 8.54 / 8.62 / 8.62 / 8.65					
9	436	**Müller Manon**	2011	SUI	LA Rüegsauschachen	**8.47**	PB
		8.47 / 7.84 / 7.90					
10	383	**Ferreira Allegra**	2011	SUI	TV Unterseen	**8.27**	PB
		7.93 / 8.24 / 8.27					
11	459	**Schiltknecht Josephine**	2010	SUI	TV Länggasse Bern	**8.20**	PB
		8.20 / x / 7.97					
12	438	**Oberli Celine**	2011	SUI	LC Kirchberg	**8.16**	
		8.16 / 8.06 / x					
13	447	**Rossi Gianna**	2010	SUI	Turnverein Kehrsatz	**8.14**	PB
		8.10 / 8.14 / 7.13					
14	373	**Brönnimann Jana**	2010	SUI	LV Thun	**7.70**	PB
		6.25 / 7.42 / 7.70					
15	461	**Schröder Amelie**	2010	SUI	TV Länggasse Bern	**7.45**	PB
		7.37 / 7.01 / 7.45					
16	478	**Tschumi Marion**	2010	SUI	LV Thun	**7.30**	
		x / 7.30 / 6.63					
17	380	**El-Idrissi Lia**	2011	SUI	STB Leichtathletik	**7.28**	PB
		7.28 / 6.78 / 6.48					
18	407	**Hofmann Tilla**	2010	SUI	Biel/Bienne Athletics	**7.24**	PB
		x / 7.10 / 7.24					
19	429	**Makowsky Lea**	2011	SUI	LV Kandertal	**7.04**	PB
		7.04 / 5.95 / 7.03					
20	462	**Schröder Nele**	2010	SUI	TV Länggasse Bern	**6.80**	
		x / x / 6.80					

Kugelstoss, U16 Frauen (3kg) - Fortsetzung

Vor/Endkampf — 24.05.2025 / 13:45

Rang	StNr	Name	Jg	Nat	Verein	Leistung
		- V1 - / - V2 - / - V3 - / - V4 - / - V5 - / - V6 -				
21	392	Goehrke Liliane	2011	SUI	GG Bern	6.44
		5.44 / 5.75 / 6.44				

Startreihenfolge	1	2	3	4	5	6	7	8	9	10	11	12	13	14	15
	16	17	18	19	20	21									
Versuch 1-2	470	438	462	392	461	380	460	407	429	447	383	375	436	478	373
	459	379	474	435	421	484									
Versuch 3-6	379	460	470	474	375	435	421	484							

Jahresbestleistung	Schweiz	34.05	Gloor Elina	SUI	52. Leichtathletikmeeting Willisau (WRC)	03.05.2025
Nationalrekord	Schweiz	46.06	Mar Simón Carreño	SUI	Frauenfeld (SUI)	19.08.2023

Diskuswurf, U16 Frauen (750g)

Finale — 24.05.2025 / 16:45

Rang	StNr	Name	Jg	Nat	Verein	Leistung	
		- V1 - / - V2 - / - V3 - / - V4 - / - V5 - / - V6 -					
1	484	Wüthrich Laura	2011	SUI	Biel/Bienne Athletics	28.07	
		28.07 / x / x / 27.93 / x / x					
2	421	Kohli Lila	2010	SUI	CA Courtelary	24.39	
		22.30 / 21.60 / x / 23.55 / 20.38 / 24.39					
3	422	Koulmey Tanya	2011	SUI	CA Moutier	23.90	PB
		20.21 / 17.63 / x / x / x / 23.90					
4	382	Ferreira Pinheiro Ana Sofia	2010	SUI	TV Unterseen	20.63	
		17.38 / 20.63 / x / x / 16.12 / x					
5	383	Ferreira Allegra	2011	SUI	TV Unterseen	17.60	
		x / 12.20 / 17.60 / x / 17.54 / 14.81					
6	386	Frei Elina	2010	SUI	TV Unterseen	16.80	
		16.80 / x / 16.75 / x / 16.29 / x					

Startreihenfolge	1	2	3	4	5	6
Finale	386	382	383	422	421	484

Jahresbestleistung	Schweiz	39.05	Hajdu Vivien	HUN	CSI Jeunesse	10.05.2025
Nationalrekord	Schweiz	52.73	Meier Nathalie	SUI	Düdingen (SUI)	07.09.2008

Speerwurf, U16 Frauen (400g)

Vor/Endkampf — 24.05.2025 / 15:00

Rang	StNr	Name	Jg	Nat	Verein	Leistung	
		- V1 - / - V2 - / - V3 - / - V4 - / - V5 - / - V6 -					
1	398	Häberli Hannah	2010	SUI	GG Bern	40.15	SL
		30.42 / 31.64 / 38.95 / 39.88 / 39.36 / 40.15					
2	375	Calarese Milena Giovanna	2011	SUI	LV Thun	34.85	PB
		28.32 / 29.49 / 29.45 / 34.85 / - / -					
3	474	Stoll Lina	2010	SUI	STB Leichtathletik	32.79	PB
		16.17 / 32.79 / 25.54 / 28.10 / 29.11 / 19.71					
4	420	Kohler Jana	2011	SUI	LC Kirchberg	32.62	
		32.62 / 21.96 / 30.03 / 28.89 / 25.94 / 27.32					
5	453	Salzmann Lara	2011	SUI	TV Länggasse Bern	32.50	PB
		- / 32.50 / 24.85 / 28.10 / - / -					
6	363	Bello Dumitrascu Dalia	2011	998	Fun and Run Thun	32.05	PB
		30.14 / 29.51 / 28.11 / 28.17 / 32.05 / 30.97					
7	404	Henzmann Lia	2010	SUI	GG Bern	29.88	PB
		29.88 / 23.22 / 24.93 / 22.64 / - / 18.12					
8	382	Ferreira Pinheiro Ana Sofia	2010	SUI	TV Unterseen	29.41	
		29.41 / 25.58 / 26.80 / 21.88 / 27.78 / 27.33					
9	379	Deppeler Céline	2010	SUI	TV Länggasse Bern	28.76	PB
		26.14 / 28.76 / 26.80					
10	434	Mathys Jasmin	2010	SUI	TV Konolfingen Athletics	28.22	PB
		28.22 / 15.39 / 25.00					
11	425	Lehmann Jael	2011	SUI	TV Spiez	27.56	PB
		27.56 / 23.25 / 26.29					
12	364	Berger Elin	2011	SUI	Fun and Run Thun	24.57	PB
		23.95 / 20.71 / 24.57					

Speerwurf, U16 Frauen (400g) - Fortsetzung

Vor/Endkampf — 24.05.2025 / 15:00

Rang	StNr	Name	Jg	Nat	Verein	Leistung	
		- V1 - / - V2 - / - V3 - / - V4 - / - V5 - / - V6 -					
13	414	**Känel Giuliana**	2011	SUI	GG Bern	**23.18**	
		23.18 / 21.37 / 20.84					
14	421	**Kohli Lila**	2010	SUI	CA Courtelary	**22.55**	
		22.55 / 18.79 / -					
15	412	**Kaderli Sarah**	2011	SUI	TV Konolfingen Athletics	**22.36**	PB
		18.62 / 22.36 / 19.03					
16	466	**Servatius Nele**	2010	SUI	TV Unterseen	**21.70**	
		18.06 / 20.86 / 21.70					
17	415	**Kilchenmann Valerie**	2011	SUI	TV Bolligen	**21.50**	
		20.38 / 19.63 / 21.50					
18	439	**Oechslin Ronja**	2011	SUI	TV Spiez	**18.02**	PB
		15.69 / 18.02 / -					
19	409	**Holeiter Leonie**	2010	SUI	TV Unterseen	**17.58**	
		14.95 / 17.58 / 12.65					
20	446	**Ritz Emma**	2011	SUI	SK Langnau	**16.41**	
		15.84 / 16.41 / 13.61					
21	465	**Schwarz Gioia**	2011	SUI	Biel/Bienne Athletics	**15.32**	
		15.11 / 15.00 / 15.32					
	389	**Gasser Nabi**	2010	SUI	TV Länggasse Bern	**ogV**	
		- / - / -					

Startreihenfolge	1	2	3	4	5	6	7	8	9	10	11	12	13	14	15
	16	17	18	19	20	21	22								
Versuch 1-2	382	466	409	420	389	414	412	425	446	434	439	364	465	415	453
	421	474	379	363	404	375	398								
Versuch 3-6	382	375	404	363	453	420	474	398							

Jahresbestleistung Schweiz	7.76	**Jacquemai Jonah**	SUI	**1. Mai - Meeting (WRC)**	**01.05.2025**
Nationalrekord Schweiz	7.38	**Inglin Sales**	SUI	**Filzbach (SUI)**	

60m, U14 Männer

25.05.2025 / 13:05

Vorlauf 1 von 8

Es qualifizieren sich die 6 Zeitschnellsten (q) für Finale, um 15:15

Rang	StNr	Name	Jg	Nat	Verein	Leistung	Q
1	134	**Erard Jérémie**	2013	SUI	STB Leichtathletik	**8.25**	q
2	135	**Flühmann Gabriel**	2012	SUI	LV Thun	**9.05**	
3	149	**Kempf Andrin**	2012	SUI	TV Konolfingen Athletics	**9.19**	PB
4	157	**Meierhofer Jan**	2012	SUI	GG Bern	**9.56**	
5	182	**Sperisen Lenny**	2013	SUI	TVM Buchsi-Athletics	**9.96**	
6	130	**Daimer Leopold**	2013	GER	TV Konolfingen Athletics	**10.17**	

60m, U14 Männer

25.05.2025 / 13:07

Vorlauf 2 von 8

Es qualifizieren sich die 6 Zeitschnellsten (q) für Finale, um 15:15

Rang	StNr	Name	Jg	Nat	Verein	Leistung	Q
1	162	**Niederberger Nelo**	2013	SUI	TV Attiswil	**8.46**	q
2	150	**Krebs Lionel**	2012	SUI	LAC Wohlen	**8.63**	SB q
3	159	**Minder Noël**	2012	SUI	LV Huttwil	**9.02** (.019)	
4	190	**Vouillamoz Tobia**	2012	SUI	Biel/Bienne Athletics	**9.13** (.121)	SB
5	191	**Welti Louis**	2013	SUI	kids+athletics	**9.16**	
6	164	**Nussbaumer Siemo [GK]**	2012	SUI	TVM Buchsi-Athletics	**9.24** (.231)	

60m, U14 Männer

25.05.2025 / 13:09

Vorlauf 3 von 8

Es qualifizieren sich die 6 Zeitschnellsten (q) für Finale, um 15:15

Rang	StNr	Name	Jg	Nat	Verein	Leistung	Q
1	183	**Stalder Cédric**	2012	SUI	LV Langenthal	**8.24**	q
2	132	**Edema Wisdom**	2013	SUI	GG Bern	**8.62**	q
3	161	**Neuschwander Julian**	2012	SUI	LV Langenthal	**8.65**	
4	148	**Hirt Levin**	2012	SUI	LV Langenthal	**9.40**	
5	165	**O'Brien Taylor**	2013	SUI	TV Unterseen	**9.63**	

60m, U14 Männer - Fortsetzung

25.05.2025 / 13:09

Vorlauf 3 von 8
Es qualifizieren sich die 6 Zeitschnellsten (q) für Finale, um 15:15

Rang	StNr	Name	Jg	Nat	Verein	Leistung	Q
6	142	Hächler Niklas	2012	SUI	Biel/Bienne Athletics	9.74	

60m, U14 Männer

25.05.2025 / 13:11

Vorlauf 4 von 8
Es qualifizieren sich die 6 Zeitschnellsten (q) für Finale, um 15:15

Rang	StNr	Name	Jg	Nat	Verein	Leistung	Q
1	187	Umukoro Dafe Noah	2012	SUI	Biel/Bienne Athletics	8.69	
2	192	Widmer Livio	2013	SUI	TVM Buchsi-Athletics	9.13 (.130)	
3	170	Roborgh Jago	2013	SUI	TV Unterseen	9.37	
4	127	Buri Marik	2012	SUI	STB Leichtathletik	9.45	
5	153	Ludwig Fabian	2013	SUI	TV Bolligen	9.89	PB
	178	Schüepp Matti	2013	SUI	TVM Buchsi-Athletics	n.a.	

60m, U14 Männer

25.05.2025 / 13:13

Vorlauf 5 von 8
Es qualifizieren sich die 6 Zeitschnellsten (q) für Finale, um 15:15

Rang	StNr	Name	Jg	Nat	Verein	Leistung	Q
1	125	Buesser Timo	2013	SUI	STB Leichtathletik	8.61	q
2	186	Turtschi Noé	2012	SUI	TVM Buchsi-Athletics	8.73	
3	169	Riniker Nikolas	2012	SUI	GG Bern	9.07	PB
4	152	Leuenberger Nathan	2012	SUI	Biel/Bienne Athletics	9.24 (.233)	
5	177	Schörlin Noah	2012	SUI	TV Länggasse Bern	9.61 (.609)	PB
6	128	Caglar Keyan	2013	SUI	TV Bolligen	10.09	

60m, U14 Männer

25.05.2025 / 13:15

Vorlauf 6 von 8
Es qualifizieren sich die 6 Zeitschnellsten (q) für Finale, um 15:15

Rang	StNr	Name	Jg	Nat	Verein	Leistung	Q
1	174	Schelling Chelan Nantan Dakota	2013	SUI	LV Thun	8.92	
2	180	Schütz Leon	2012	SUI	TV Bolligen	9.25	PB
3	154	Marti Ciril	2013	SUI	GG Bern	9.36	
4	176	Schnidrig Leandro	2012	SUI	LV Thun	9.49	
5	172	Ruf Lorin	2013	SUI	TV Konolfingen Athletics	9.98	

60m, U14 Männer

25.05.2025 / 13:17

Vorlauf 7 von 8
Es qualifizieren sich die 6 Zeitschnellsten (q) für Finale, um 15:15

Rang	StNr	Name	Jg	Nat	Verein	Leistung	Q
1	124	Brand Lenny	2013	SUI	Biel/Bienne Athletics	9.02 (.014)	
2	146	Heiniger Maël	2013	SUI	TV Herzogenbuchsee	9.42	
3	196	Zürcher Fio	2012	SUI	GG Bern	9.68	
4	136	Frei Fabian	2012	SUI	TV Unterseen	9.69	
	121	Baumann Eric	2013	SUI	TV Unterseen	n.a.	

60m, U14 Männer

25.05.2025 / 13:19

Vorlauf 8 von 8
Es qualifizieren sich die 6 Zeitschnellsten (q) für Finale, um 15:15

Rang	StNr	Name	Jg	Nat	Verein	Leistung	Q
1	195	Wyss Gian-Andrea	2013	SUI	STB Leichtathletik	9.17	
2	131	Demontis Nino	2013	SUI	TV Unterseen	9.27	
3	175	Schlapbach Elias	2013	SUI	LV Thun	9.61 (.601)	
4	193	Wolfgramm Lorin	2012	SUI	Biel/Bienne Athletics	9.73	SB
	137	Furer Yoën	2013	SUI	LC Kirchberg	n.a.	

Jahresbestleistung Schweiz	7.76	**Jacquemai Jonah**	SUI	**1. Mai - Meeting (WRC)**	**01.05.2025**
Nationalrekord Schweiz	7.38	**Inglin Sales**	SUI	**Filzbach (SUI)**	

60m, U14 Männer

25.05.2025 / 15:15

Finale

Rang	StNr	Name	Jg	Nat	Verein	Leistung	
1	183	**Stalder Cédric**	2012	SUI	LV Langenthal	**8.08**	
2	134	**Erard Jérémie**	2013	SUI	STB Leichtathletik	**8.15**	
3	162	**Niederberger Nelo**	2013	SUI	TV Attiswil	**8.40**	
4	125	**Buesser Timo**	2013	SUI	STB Leichtathletik	**8.41**	
5	132	**Edema Wisdom**	2013	SUI	GG Bern	**8.45**	
6	150	**Krebs Lionel**	2012	SUI	LAC Wohlen	**8.53**	SB

Jahresbestleistung Schweiz	2:56.56	**Zihlmann Fabian**	SUI	**1. Mai - Meeting (WRC)**	**01.05.2025**
Nationalrekord Schweiz	2:43.19	**Kuhn Calvin**	SUI	**Langenthal (SUI)**	**22.09.2018**

1000m, U14 Männer

25.05.2025 / 11:55

Zeitläufe

Rang	StNr	Name	Jg	Nat	Verein	Leistung		
1	173	**Salzmann Roman**	2013	SUI	Turnverein Kehrsatz	**2:57.82**	1./I	PB
2	190	**Vouillamoz Tobia**	2012	SUI	Biel/Bienne Athletics	**3:07.44**	2./I	PB
3	185	**Strittmatter Juri**	2012	SUI	STB Leichtathletik	**3:11.24**	3./I	
4	122	**Baumüller Ajay Aron Felix**	2012	SUI	Gerbersport	**3:14.65**	4./I	PB
5	188	**Vauthier Jacques-Eliott**	2012	SUI	STB Leichtathletik	**3:22.00**	5./I	
6	174	**Schelling Chelan Nantan Dakota**	2013	SUI	LV Thun	**3:22.46**	6./I	PB
7	140	**Gobat Emil**	2013	SUI	Biel/Bienne Athletics	**3:23.26**	7./I	PB
8	193	**Wolfgramm Lorin**	2012	SUI	Biel/Bienne Athletics	**3:24.38**	8./I	PB
9	194	**Wullschleger Moritz**	2013	SUI	TV Unterseen	**3:25.96**	9./I	PB
10	169	**Riniker Nikolas**	2012	SUI	GG Bern	**3:30.17**	1./II	PB
11	147	**Hildebrand Isaac**	2013	SUI	LV Langenthal	**3:31.02**	2./II	
12	133	**Eggimann Samy**	2013	SUI	LV Huttwil	**3:32.56**	3./II	PB
13	163	**Niklaus Jan**	2013	SUI	LV Langenthal	**3:38.41**	10./I	
14	127	**Buri Marik**	2012	SUI	STB Leichtathletik	**3:46.64**	4./II	
15	130	**Daimer Leopold**	2013	GER	TV Konolfingen Athletics	**3:49.68**	5./II	
16	168	**Ramseier Liam**	2012	SUI	SK Langnau	**3:51.99** (.985)	6./II	
17	172	**Ruf Lorin**	2013	SUI	TV Konolfingen Athletics	**3:51.99** (.986)	7./II	PB
	124	**Brand Lenny**	2013	SUI	Biel/Bienne Athletics	**n.a.**	-/I	
	129	**Conrad Andri**	2013	SUI	STB Leichtathletik	**n.a.**	-/II	
	121	**Baumann Eric**	2013	SUI	TV Unterseen	**n.a.**	-/II	
	153	**Ludwig Fabian**	2013	SUI	TV Bolligen	**n.a.**	-/II	
	128	**Caglar Keyan**	2013	SUI	TV Bolligen	**n.a.**	-/II	
	171	**Rüegsegger Lars**	2013	SUI	GG Bern	**n.a.**	-/I	
	179	**Schulz Yonas**	2012	SUI	LV Langenthal	**n.a.**	-/II	

Jahresbestleistung Schweiz	12.17	**Krebs Lionel**	SUI	**Hürden-Meeting Langnau**	**03.05.2025**
Nationalrekord Schweiz	11.58	**Pöltinger Dino**	SUI	**Zofingen (SUI)**	**04.08.2001**

80m Hürden, U14 Männer (0.762m)

25.05.2025 / 10:00

Vorlauf 1 von 3

Es qualifizieren sich die 6 Zeitschnellsten (q) für Finale, um 11:15

Rang	StNr	Name	Jg	Nat	Verein	Leistung	Q
1	150	**Krebs Lionel**	2012	SUI	LAC Wohlen	**12.23**	q
2	183	**Stalder Cédric**	2012	SUI	LV Langenthal	**12.63**	q
3	146	**Heiniger Maël**	2013	SUI	TV Herzogenbuchsee	**15.02**	
4	127	**Buri Marik**	2012	SUI	STB Leichtathletik	**16.00**	
5	172	**Ruf Lorin**	2013	SUI	TV Konolfingen Athletics	**17.35**	
	178	**Schüepp Matti**	2013	SUI	TVM Buchsi-Athletics	**n.a.**	

80m Hürden, U14 Männer (0.762m)

25.05.2025 / 10:02

Vorlauf 2 von 3
Es qualifizieren sich die 6 Zeitschnellsten (q) für Finale, um 11:15

Rang	StNr	Name	Jg	Nat	Verein	Leistung	Q
1	184	**Stettler Janik**	2013	SUI	Fun and Run Thun	**12.32**	q
2	139	**Gianella Noah**	2012	SUI	STB Leichtathletik	**13.18**	PB q
3	179	**Schulz Yonas**	2012	SUI	LV Langenthal	**15.76**	
4	164	**Nussbaumer Siemo [GK]**	2012	SUI	TVM Buchsi-Athletics	**15.82**	
5	173	**Salzmann Roman**	2013	SUI	Turnverein Kehrsatz	**16.04**	
6	167	**Polzer Lionel**	2013	SUI	TV Bolligen	**16.14**	

80m Hürden, U14 Männer (0.762m)

25.05.2025 / 10:04

Vorlauf 3 von 3
Es qualifizieren sich die 6 Zeitschnellsten (q) für Finale, um 11:15

Rang	StNr	Name	Jg	Nat	Verein	Leistung	Q
1	181	**Simon Fabian**	2012	SUI	LV Langenthal	**13.20**	q
2	136	**Frei Fabian**	2012	SUI	TV Unterseen	**14.68**	PB q
3	120	**Arni Mattia**	2012	SUI	TVM Buchsi-Athletics	**14.85**	
4	180	**Schütz Leon**	2012	SUI	TV Bolligen	**15.10**	PB
5	177	**Schörlin Noah**	2012	SUI	TV Länggasse Bern	**16.31**	
	129	**Conrad Andri**	2013	SUI	STB Leichtathletik	**n.a.**	

Jahresbestleistung Schweiz	12.17	**Krebs Lionel**	SUI	**Hürden-Meeting Langnau**	**03.05.2025**
Nationalrekord Schweiz	11.58	**Pöltinger Dino**	SUI	**Zofingen (SUI)**	**04.08.2001**

80m Hürden, U14 Männer (0.762m)

25.05.2025 / 11:15

Finale

Rang	StNr	Name	Jg	Nat	Verein	Leistung	
1	150	**Krebs Lionel**	2012	SUI	LAC Wohlen	**12.05**	SL
2	184	**Stettler Janik**	2013	SUI	Fun and Run Thun	**12.11**	
3	183	**Stalder Cédric**	2012	SUI	LV Langenthal	**12.89**	
4	139	**Gianella Noah**	2012	SUI	STB Leichtathletik	**12.99**	PB
5	181	**Simon Fabian**	2012	SUI	LV Langenthal	**13.23**	
6	136	**Frei Fabian**	2012	SUI	TV Unterseen	**14.59**	PB

Nationalrekord Schweiz	48.50	**Athletics Zürich**	SUI	**Zofingen (SUI)**	**19.08.2012**

5xFrei, U14 Männer

25.05.2025 / 16:15

Zeitläufe

Rang	Name	Nat	Verein	Leistung	
1	**STB Leichtathletik 1** **1:** 125, Buesser Timo (2013) **3:** 127, Buri Marik (2012) **5:** 134, Erard Jérémie (2013)	SUI	STB Leichtathletik **2:** 195, Wyss Gian-Andrea (2013) **4:** 139, Gianella Noah (2012)	**52.76**	1./I
2	**LG LZ Oberaargau 1** **1:** 159, Minder Noël (2012) **3:** 161, Neuschwander Julian (2012) **5:** 181, Simon Fabian (2012)	SUI	LG LZ Oberaargau **2:** 183, Stalder Cédric (2012) **4:** 148, Hirt Levin (2012)	**53.34**	2./I
3	**Biel/Bienne Athletics 1** **1:** 190, Vouillamoz Tobia (2012) **3:** 142, Hächler Niklas (2012) **5:** 187, Umukoro Dafe Noah (2012)	SUI	Biel/Bienne Athletics **2:** 152, Leuenberger Nathan (2012) **4:** 124, Brand Lenny (2013)	**54.26**	3./I
4	**LV Thun 1** **1:** 722, Wegmüller Marc (2012) **3:** 176, Schnidrig Leandro (2012) **5:** 135, Flühmann Gabriel (2012)	SUI	LV Thun **2:** 175, Schlapbach Elias (2013) **4:** 174, Schelling Chelan Nantan Dakota (2013)	**56.55**	4./I
5	**TVM Buchsi-Athletics 1** **1:** 192, Widmer Livio (2013) **3:** 186, Turtschi Noé (2012) **5:** 143, Hänni Nico (2013)	SUI	TVM Buchsi-Athletics **2:** 120, Arni Mattia (2012) **4:** 164, Nussbaumer Siemo (2012)	**56.94**	1./II
6	**GG Bern 1** **1:** 171, Rüegsegger Lars (2013) **3:** 169, Riniker Nikolas (2012) **5:** 132, Edema Wisdom (2013)	SUI	GG Bern **2:** 196, Zürcher Fio (2012) **4:** 154, Marti Ciril (2013)	**57.03**	5./I
7	**TV Unterseen 1** **1:** 136, Frei Fabian (2012) **3:** 170, Roborgh Jago (2013) **5:** 194, Wullschleger Moritz (2013)	SUI	TV Unterseen **2:** 131, Demontis Nino (2013) **4:** 165, O'Brien Taylor (2013)	**58.73**	2./II

5xFrei, U14 Männer - Fortsetzung

25.05.2025 / 16:15

Zeitläufe

Rang	Name	Nat	Verein	Leistung	
8	**LG LZ Oberaargau 2** **1:** 147, Hildebrand Isaac (2013) **3:** 141, Guggenbühler Raphael (2013) **5:** 227, Neuschwander Nick (2015)	SUI	LG LZ Oberaargau **2:** 189, von Atzigen Marius (2012) **4:** 146, Heiniger Maël (2013)	**59.50**	3./II
9	**TV Bolligen 1** **1:** 153, Ludwig Fabian (2013) **3:** 180, Schütz Leon (2012) **5:** 222, Longoni Morris (2014)	SUI	TV Bolligen **2:** 167, Polzer Lionel (2013) **4:** 241, Stadelmann Till (2014)	**60.23**	4./II

Jahresbestleistung Schweiz	1.65	**Santos Lopez Nael**	SUI	**Aargauer Schülermeeting**	**11.05.2025**
Nationalrekord Schweiz	1.85	**Mobwete Franklin**	SUI	**Zug (SUI)**	**23.08.1997**

Hochsprung, U14 Männer

Finale

25.05.2025 / 15:00

Rang	StNr	Name	Jg	Nat	Verein	Leistung		
		1.20 1.25 1.30 1.35 1.40 1.45 1.48 1.51 1.54 1.57						
1	187	**Umukoro Dafe Noah** - - - - O O O XO O XXX	2012	SUI	Biel/Bienne Athletics	**1.54**	1./I	=PB
2	132	**Edema Wisdom** - O O O O XXO XXO XXX	2013	SUI	GG Bern	**1.48**	2./I	PB
3	137	**Furer Yoën** O O O O XXO XO XXX	2013	SUI	LC Kirchberg	**1.45**	1./II	
3	146	**Heiniger Maël** O O O XXO O XO XXX	2013	SUI	TV Herzogenbuchsee	**1.45**	1./II	
5	139	**Gianella Noah** - O O O O XXO XXX	2012	SUI	STB Leichtathletik	**1.45**	3./I	PB
6	125	**Buesser Timo** O O - O O XXX	2013	SUI	STB Leichtathletik	**1.40**	4./I	
7	141	**Guggenbühler Raphael** O O O XO XO XXX	2013	SUI	TV Herzogenbuchsee	**1.40**	3./II	PB
8	120	**Arni Mattia** - O O O XXX	2012	SUI	TVM Buchsi-Athletics	**1.35**	5./I	PB
9	171	**Rüegsegger Lars** O O O XXX	2013	SUI	GG Bern	**1.30**	6./I	
10	165	**O'Brien Taylor** O XO O XXX	2013	SUI	TV Unterseen	**1.30**	4./II	PB
11	145	**Hebeisen-Rosmus Maximilian Emile** O O XXO XXX	2013	SUI	LC Kirchberg	**1.30**	5./II	
12	195	**Wyss Gian-Andrea** O O XXX	2013	SUI	STB Leichtathletik	**1.25**	7./I	PB
13	170	**Roborgh Jago** XO O XXX	2013	SUI	TV Unterseen	**1.25**	6./II	
14	167	**Polzer Lionel** O XXX	2013	SUI	TV Bolligen	**1.20**	7./II	
15	189	**von Atzigen Marius** XO XXX	2012	SUI	TV Herzogenbuchsee	**1.20**	8./II	=PB
	133	**Eggimann Samy** XXX	2013	SUI	LV Huttwil	**ogV**	./II	
	191	**Welti Louis** XXX	2013	SUI	kids+athletics	**ogV**	./I	
	143	**Hänni Nico** XXX	2013	SUI	TVM Buchsi-Athletics	**ogV**	./I	
	131	**Demontis Nino** XXX	2013	SUI	TV Unterseen	**ogV**	./II	
	156	**Maurer Leonel**	2013	999	STB Leichtathletik	**ogV**	./I	
	126	**Buranyc Jan**	2012	CZE	TV Herzogenbuchsee	**ogV**	./II	

Jahresbestleistung Schweiz	5.48	**Jacquemai Jonah**	SUI	**1. Mai - Meeting (WRC)**	**01.05.2025**
Nationalrekord Schweiz	6.75	**Mobwete Franklin**	SUI	**Zofingen (SUI)**	**09.08.1997**

Weitsprung Zone, U14 Männer

Finale 25.05.2025 / 11:15

Rang	StNr	Name	Jg	Nat	Verein	Leistung		
		- V1 - - V2 - - V3 -	- V4 -					
1	184	**Stettler Janik**	2013	SUI	Fun and Run Thun	**5.33**	1./I	SB
		5.26 5.13 5.33	5.05					
2	183	**Stalder Cédric**	2012	SUI	LV Langenthal	**5.05**	1./III	
		4.88 5.05 4.64	4.65					
3	186	**Turtschi Noé**	2012	SUI	TVM Buchsi-Athletics	**5.02**	1./II	PB
		4.89 4.84 4.82	5.02					
4	134	**Erard Jérémie**	2013	SUI	STB Leichtathletik	**4.99**	1./IV	PB
		4.99 4.84 4.82	4.99					
5	187	**Umukoro Dafe Noah**	2012	SUI	Biel/Bienne Athletics	**4.93**	2./I	PB
		4.80 4.90 4.93	4.90					
6	162	**Niederberger Nelo**	2013	SUI	TV Attiswil	**4.78**	2./III	PB
		4.63 x 4.60	4.78					
7	125	**Buesser Timo**	2013	SUI	STB Leichtathletik	**4.63**	2./IV	
		4.49 4.06 4.30	4.63					
8	132	**Edema Wisdom**	2013	SUI	GG Bern	**4.62**	3./I	PB
		4.48 4.29 4.50	4.62					
9	191	**Welti Louis**	2013	SUI	kids+athletics	**4.47**	3./IV	
		4.35 4.24 4.40	4.47					
10	722	**Mosimann Giuliano**	2012	SUI	TV Lützelflüh Athletics	**4.43**	3./III	SB
		4.34 4.43 4.35	4.39					
11	180	**Schütz Leon**	2012	SUI	TV Bolligen	**4.39**	2./II	PB
		x 4.30 x	4.39					
12	136	**Frei Fabian**	2012	SUI	TV Unterseen	**4.32**	4./IV	PB
		4.25 4.28 4.22	4.32					
13	120	**Arni Mattia**	2012	SUI	TVM Buchsi-Athletics	**4.31**	3./II	PB
		x 4.16 4.19	4.31					
14	159	**Minder Noël**	2012	SUI	LV Huttwil	**4.27**	4./I	PB
		4.18 3.14 4.27	4.18					
15	176	**Schnidrig Leandro**	2012	SUI	LV Thun	**4.23**	5./I	
		4.20 4.15 4.15	4.23					
16	192	**Widmer Livio**	2013	SUI	TVM Buchsi-Athletics	**4.21**	4./II	SB
		4.21 4.15 4.14	4.20					
17	149	**Kempf Andrin**	2012	SUI	TV Konolfingen Athletics	**4.13**	5./IV	SB
		4.13 3.98 4.03	3.95					
18	170	**Roborgh Jago**	2013	SUI	TV Unterseen	**4.12**	6./IV	
		3.94 3.78 4.12	3.93					
19	152	**Leuenberger Nathan**	2012	SUI	Biel/Bienne Athletics	**4.11**	6./I	SB
		3.91 3.97 4.10	4.11					
20	169	**Riniker Nikolas**	2012	SUI	GG Bern	**4.09**	7./I	PB
		4.09 3.92 4.07	2.85					
21	167	**Polzer Lionel**	2013	SUI	TV Bolligen	**4.04**	5./II	
		4.04 3.72 3.75	3.67					
22	174	**Schelling Chelan Nantan Dakota**	2013	SUI	LV Thun	**3.97**	8./I	
		3.97 3.87 3.70	3.97					
23	141	**Guggenbühler Raphael**	2013	SUI	TV Herzogenbuchsee	**3.96**	4./III	PB
		3.59 3.80 3.59	3.96					
24	147	**Hildebrand Isaac**	2013	SUI	LV Langenthal	**3.85**	5./III	
		3.50 3.79 x	3.85					
25	182	**Sperisen Lenny**	2013	SUI	TVM Buchsi-Athletics	**3.75**	6./II	
		3.63 3.62 3.75	3.41					
26	128	**Caglar Keyan**	2013	SUI	TV Bolligen	**3.70**	7./II	=PB
		x 3.40 3.70	x					
27	158	**Michel Luca**	2012	SUI	TV Unterseen	**3.67**	7./IV	
		3.64 3.67 x	3.44					
28	153	**Ludwig Fabian**	2013	SUI	TV Bolligen	**3.67**	8./II	
		3.63 3.67 3.53	3.63					
29	175	**Schlapbach Elias**	2013	SUI	LV Thun	**3.59**	9./I	SB
		3.59 3.55 3.55	3.50					
30	142	**Hächler Niklas**	2012	SUI	Biel/Bienne Athletics	**3.58**	10./I	
		x 3.36 3.43	3.58					

Weitsprung Zone, U14 Männer - Fortsetzung

Finale 25.05.2025 / 11:15

Rang	StNr	Name	Jg	Nat	Verein	Leistung		
		- V1 - - V2 - - V3 - - V4 -						
31	143	Hänni Nico	2013	SUI	TVM Buchsi-Athletics	3.57	9./II	PB
		3.45 3.27 3.57 3.38						
32	130	Daimer Leopold	2013	GER	TV Konolfingen Athletics	3.55	8./IV	
		3.54 3.04 3.55 3.36						
33	189	von Atzigen Marius	2012	SUI	TV Herzogenbuchsee	3.46	6./III	PB
		3.45 3.46 2.85 3.40						
34	179	Schulz Yonas	2012	SUI	LV Langenthal	3.26	7./III	
		3.26 x - -						
35	168	Ramseier Liam	2012	SUI	SK Langnau	3.21	8./III	
		3.04 3.21 x x						
36	148	Hirt Levin	2012	SUI	LV Langenthal	3.06	9./III	
		3.06 x x x						
	129	Conrad Andri	2013	SUI	STB Leichtathletik	n.a.		
		4.35						
	150	Krebs Lionel	2012	SUI	LAC Wohlen	ogV	./III	
		- - - -						
	178	Schüepp Matti	2013	SUI	TVM Buchsi-Athletics	ogV	./II	
		r						

Startreihenfolge	1	2	3	4	5	6	7	8	9	10
Weit 1	174	159	142	184	175	152	176	169	132	187
Weit 2	120	167	182	153	143	180	192	128	178	186
Weit 3	148	189	179	168	183	722	147	150	141	162
Weit 4	129	191	158	130	170	125	136	149	134	

Jahresbestleistung	Schweiz	11.82	Baluz Noorullah	AFG	1. zürich athletics Q-Wettkampf	17.05.2025
Nationalrekord	Schweiz	15.80	Wyss Daniel	SUI	Lausanne (SUI)	02.07.2000

Kugelstoss, U14 Männer (3kg)

Finale 25.05.2025 / 14:40

Rang	StNr	Name	Jg	Nat	Verein	Leistung		
		- V1 - - V2 - - V3 - - V4 -						
1	144	Hebeisen-Rosmus Louis Jacob	2013	SUI	LC Kirchberg	9.55	1./II	
		8.71 9.26 9.55 8.95						
2	134	Erard Jérémie	2013	SUI	STB Leichtathletik	8.88	1./I	
		x 8.10 8.61 8.88						
3	145	Hebeisen-Rosmus Maximilian Emile	2013	SUI	LC Kirchberg	8.72	2./II	
		8.11 7.73 x 8.72						
4	148	Hirt Levin	2012	SUI	LV Langenthal	8.71	2./I	PB
		8.19 8.71 x 8.05						
5	184	Stettler Janik	2013	SUI	Fun and Run Thun	8.61	3./II	
		7.73 8.61 8.08 7.78						
6	156	Maurer Leonel	2013	999	STB Leichtathletik	8.28	4./II	
		8.28 7.89 x 7.67						
7	189	von Atzigen Marius	2012	SUI	TV Herzogenbuchsee	8.14	3./I	PB
		7.32 7.78 7.73 8.14						
8	154	Marti Ciril	2013	SUI	GG Bern	7.89	4./I	PB
		x 7.70 7.04 7.89						
9	135	Flühmann Gabriel	2012	SUI	LV Thun	7.33	5./I	PB
		7.26 7.28 7.31 7.33						
10	157	Meierhofer Jan	2012	SUI	GG Bern	7.31	6./I	PB
		7.02 6.79 7.31 x						
11	158	Michel Luca	2012	SUI	TV Unterseen	7.00	5./II	
		x 6.62 6.71 7.00						
12	155	Mathys Luc	2013	SUI	Biel/Bienne Athletics	6.38	6./II	
		6.03 6.31 6.38 6.14						
13	142	Hächler Niklas	2012	SUI	Biel/Bienne Athletics	5.97	7./I	PB
		5.97 5.76 5.90 5.96						
14	168	Ramseier Liam	2012	SUI	SK Langnau	5.76	7./II	
		x 5.46 5.76 5.47						

Kugelstoss, U14 Männer (3kg) - Fortsetzung

Finale — 25.05.2025 / 14:40

Rang	StNr	Name	Jg	Nat	Verein	Leistung
		- V1 - - V2 - - V3 - - V4 -				

Startreihenfolge	1	2	3	4	5	6	7
Kugel 1	134	142	148	135	157	154	189
Kugel 2	144	156	155	145	158	168	184

Jahresbestleistung Schweiz	41.84	**Baldauf David**	SUI	**Aargauer Schülermeeting**	**11.05.2025**
Nationalrekord Schweiz	46.62	**Altorfer Daniel**	SUI	**St. Gallen (SUI)**	**03.07.1994**

Diskuswurf, U14 Männer (750g)

Finale — 24.05.2025 / 16:45

Rang	StNr	Name	Jg	Nat	Verein	Leistung	
		- V1 - - V2 - - V3 - - V4 - - V5 - - V6 -					
1	139	**Gianella Noah**	2012	SUI	STB Leichtathletik	**23.00**	PB
		x 18.75 20.58 22.79 23.00 20.96					
2	722	**Mosimann Giuliano**	2012	SUI	TV Lützelflüh Athletics	**20.30**	
		20.16 17.34 15.78 19.89 20.30 16.91					

Startreihenfolge	1	2
Finale	722	139

Jahresbestleistung Schweiz	50.84	**Baldauf David**	SUI	**Aargauer Schülermeeting**	**11.05.2025**
Nationalrekord Schweiz	51.85	**Wasser Manuel**	SUI	**Aarau (SUI)**	**28.08.2003**

Speerwurf, U14 Männer (400g)

Finale — 25.05.2025 / 10:00

Rang	StNr	Name	Jg	Nat	Verein	Leistung	
		- V1 - - V2 - - V3 - - V4 -					
1	171	**Rüegsegger Lars**	2013	SUI	GG Bern	**39.14**	
		39.14 35.61 34.49 34.48					
2	161	**Neuschwander Julian**	2012	SUI	LV Langenthal	**37.34**	PB
		34.56 31.98 28.23 37.34					
3	144	**Hebeisen-Rosmus Louis Jacob**	2013	SUI	LC Kirchberg	**35.76**	
		35.76 35.60 33.75 33.14					
4	186	**Turtschi Noé**	2012	SUI	TVM Buchsi-Athletics	**31.34**	
		29.02 28.05 29.43 31.34					
5	176	**Schnidrig Leandro**	2012	SUI	LV Thun	**27.99**	
		22.41 27.99 24.07 x					
6	722	**Mosimann Giuliano**	2012	SUI	TV Lützelflüh Athletics	**27.36**	SB
		24.62 25.54 27.36 26.17					
7	190	**Vouillamoz Tobia**	2012	SUI	Biel/Bienne Athletics	**26.49**	PB
		22.77 x 23.41 26.49					
8	196	**Zürcher Fio**	2012	SUI	GG Bern	**26.36**	
		24.53 23.14 26.36 21.13					
9	152	**Leuenberger Nathan**	2012	SUI	Biel/Bienne Athletics	**26.29**	PB
		26.29 24.66 24.19 21.98					
10	193	**Wolfgramm Lorin**	2012	SUI	Biel/Bienne Athletics	**26.15**	
		25.40 23.17 18.86 26.15					
11	154	**Marti Ciril**	2013	SUI	GG Bern	**25.49**	SB
		24.42 22.85 23.29 25.49					
12	157	**Meierhofer Jan**	2012	SUI	GG Bern	**23.83**	PB
		19.13 23.58 18.51 23.83					
13	158	**Michel Luca**	2012	SUI	TV Unterseen	**22.63**	
		17.83 19.12 22.63 22.31					
14	155	**Mathys Luc**	2013	SUI	Biel/Bienne Athletics	**22.50**	
		21.50 20.33 19.73 22.50					
15	149	**Kempf Andrin**	2012	SUI	TV Konolfingen Athletics	**21.83**	
		19.63 21.83 x 19.02					
16	141	**Guggenbühler Raphael**	2013	SUI	TV Herzogenbuchsee	**21.77**	PB
		21.77 x 21.53 19.50					
17	131	**Demontis Nino**	2013	SUI	TV Unterseen	**21.20**	PB
		20.51 17.78 19.84 21.20					
18	143	**Hänni Nico**	2013	SUI	TVM Buchsi-Athletics	**21.06**	PB
		x 21.06 17.20 18.98					
19	192	**Widmer Livio**	2013	SUI	TVM Buchsi-Athletics	**20.65**	
		18.70 19.29 20.36 20.65					

Speerwurf, U14 Männer (400g) - Fortsetzung

Finale — 25.05.2025 / 10:00

Rang	StNr	Name	Jg	Nat	Verein	Leistung
		- V1 - / - V2 - / - V3 - / - V4 -				
20	182	**Sperisen Lenny**	2013	SUI	TVM Buchsi-Athletics	**20.35**
		14.70 / 17.91 / 17.70 / 20.35				
21	165	**O'Brien Taylor**	2013	SUI	TV Unterseen	**18.10**
		17.89 / 17.14 / 18.10 / x				
22	156	**Maurer Leonel**	2013	999	STB Leichtathletik	**17.09**
		17.09 / 15.71 / x / 15.93				
23	194	**Wullschleger Moritz**	2013	SUI	TV Unterseen	**14.21**
		x / x / 14.21 / 12.18				

Startreihenfolge	1	2	3	4	5	6	7	8	9	10	11	12	13	14	15
	16	17	18	19	20	21	22	23							
Finale	171	196	149	193	155	192	186	182	176	165	194	158	144	143	131
	156	152	141	190	157	722	154	161							

Jahresbestleistung Schweiz	7.91	**Malu Malaïka**	CGO	**Eliminatoire genevoise**	**17.05.2025**
Nationalrekord Schweiz	7.71	**Salvatore Kendra**	SUI	**Bern (SUI)**	**15.06.2024**

60m, U14 Frauen

25.05.2025 / 14:20

Vorlauf 1 von 13

Es qualifizieren sich die 6 Zeitschnellsten (q) für Finale, um 15:30

Rang	StNr	Name	Jg	Nat	Verein	Leistung	Q
1	501	**Brechbühl Anic**	2013	SUI	TV Konolfingen Athletics	**8.76** (.754)	SB
2	607	**Wittenauer Leni**	2013	GER	LV Thun	**8.82**	
3	515	**Franzetti Aliya**	2012	SUI	LAC Wohlen	**9.00**	PB
4	600	**Trachsler Melina**	2013	SUI	Biel/Bienne Athletics	**9.28**	SB
5	565	**Ögren Vera**	2012	SUI	STB Leichtathletik	**9.35** (.347)	PB
6	524	**Good Vivian**	2013	SUI	TV Unterseen	**9.48** (.479)	

60m, U14 Frauen

25.05.2025 / 14:22

Vorlauf 2 von 13

Es qualifizieren sich die 6 Zeitschnellsten (q) für Finale, um 15:30

Rang	StNr	Name	Jg	Nat	Verein	Leistung	Q
1	532	**Hernandez Victoria**	2012	SUI	Biel/Bienne Athletics	**8.90** (.892)	
2	601	**Tschumi Vera**	2013	SUI	LV Thun	**8.94** (.934)	
3	544	**Krause Lotte**	2012	SUI	STB Leichtathletik	**9.27** (.265)	PB
4	593	**Sieber Leandra**	2013	SUI	Fun and Run Thun	**9.38**	
5	505	**Christen Elaine**	2013	SUI	LV Langenthal	**9.50**	
6	528	**Gut Mira**	2012	SUI	TV Bolligen	**9.55**	

60m, U14 Frauen

25.05.2025 / 14:24

Vorlauf 3 von 13

Es qualifizieren sich die 6 Zeitschnellsten (q) für Finale, um 15:30

Rang	StNr	Name	Jg	Nat	Verein	Leistung	Q
1	525	**Gräff Hanna-Lena**	2012	SUI	STB Leichtathletik	**8.75** (.749)	
2	529	**Gwerder Elin**	2012	SUI	LV Thun	**8.91** (.907)	PB
3	536	**Jobin Elin**	2012	SUI	Biel/Bienne Athletics	**8.91** (.910)	
4	533	**Hildebrand Olivia**	2012	SUI	TV Attiswil	**9.60**	
5	576	**Roth Selina**	2013	SUI	TVM Buchsi-Athletics	**9.62**	
6	595	**Sommer Naja**	2013	SUI	TV Herzogenbuchsee	**11.67**	

60m, U14 Frauen

25.05.2025 / 14:26

Vorlauf 4 von 13

Es qualifizieren sich die 6 Zeitschnellsten (q) für Finale, um 15:30

Rang	StNr	Name	Jg	Nat	Verein	Leistung	Q
1	583	**Schefold Anna Linnea [GK]**	2012	SUI	GG Bern	**8.58**	PB q
2	605	**Wanner Mona**	2012	SUI	STB Leichtathletik	**8.64**	PB
3	602	**Vollenwyder Gaëlle**	2013	SUI	LV Thun	**8.88**	
4	603	**Wagner Anja**	2013	SUI	Turn- und Sportverein Wangen an der Aare	**9.48** (.478)	
5	538	**Kalbermatter Liz**	2012	SUI	STB Leichtathletik	**9.64** (.639)	PB

60m, U14 Frauen - Fortsetzung

25.05.2025 / 14:26

Vorlauf 4 von 13
Es qualifizieren sich die 6 Zeitschnellsten (q) für Finale, um 15:30

Rang	StNr	Name	Jg	Nat	Verein	Leistung	Q
6	559	Mosbacher Malina	2013	SUI	TVM Buchsi-Athletics	9.76	PB

60m, U14 Frauen

25.05.2025 / 14:28

Vorlauf 5 von 13
Es qualifizieren sich die 6 Zeitschnellsten (q) für Finale, um 15:30

Rang	StNr	Name	Jg	Nat	Verein	Leistung	Q
1	534	Huwiler Nora	2013	SUI	TV Saanen-Gstaad	8.57	PB q
2	599	Thome Lauriane	2012	SUI	LC Kirchberg	9.07	
3	613	Zürcher Nina Lynn	2013	SUI	LV Thun	9.27 (.267)	
4	547	Lanz Elin	2012	SUI	TV Länggasse Bern	9.42 (.420)	
5	724	Schwartz Isabelle	2013	SUI	STB Leichtathletik	9.81	PB
6	519	Gapian Bianké Clara	2012	SUI	Biel/Bienne Athletics	10.10	PB

60m, U14 Frauen

25.05.2025 / 14:30

Vorlauf 6 von 13
Es qualifizieren sich die 6 Zeitschnellsten (q) für Finale, um 15:30

Rang	StNr	Name	Jg	Nat	Verein	Leistung	Q
1	545	Kreis Lielle	2012	SUI	LV Thun	8.84	
2	566	Pathmarajah Keshia	2012	SUI	Biel/Bienne Athletics	8.96	
3	554	Mani Lena	2013	SUI	TV Spiez	9.16	
4	571	Reggiani Nina	2013	SUI	GG Bern	9.66	SB
5	493	Belz Carina	2013	SUI	STB Leichtathletik	9.69	
6	608	Wüthrich Amira Martha [GK]	2012	SUI	SK Langnau	9.78	

60m, U14 Frauen

25.05.2025 / 14:32

Vorlauf 7 von 13
Es qualifizieren sich die 6 Zeitschnellsten (q) für Finale, um 15:30

Rang	StNr	Name	Jg	Nat	Verein	Leistung	Q
1	542	Köhli Lea	2012	SUI	STB Leichtathletik	8.65	
2	560	Mosimann Jael	2013	SUI	SK Langnau	9.03	
3	523	Göldi Marit	2012	SUI	TVM Buchsi-Athletics	9.21	
4	586	Schütz Larissa	2012	SUI	GG Bern	9.35 (.342)	
5	557	Meyer Alia	2013	SUI	LV Thun	9.47	
6	597	Stettler Camille	2013	SUI	TV Länggasse Bern	9.84	SB

60m, U14 Frauen

25.05.2025 / 14:34

Vorlauf 8 von 13
Es qualifizieren sich die 6 Zeitschnellsten (q) für Finale, um 15:30

Rang	StNr	Name	Jg	Nat	Verein	Leistung	Q
1	518	Gafner Ava	2012	SUI	LV Thun	8.72	
2	598	Thierstein Elena	2012	SUI	STB Leichtathletik	8.76 (.759)	PB
3	562	Nocito Amelia	2012	SUI	TV Länggasse Bern	9.31	SB
4	551	Lustenberger Emma	2013	SUI	TVM Buchsi-Athletics	9.36	PB
5	588	Schütz Orèlie Sophie	2012	SUI	GG Bern	9.64 (.634)	PB
6	574	Richter Malea	2013	SUI	Turn- und Sportverein Wangen an der Aare	9.99	

60m, U14 Frauen

25.05.2025 / 14:36

Vorlauf 9 von 13
Es qualifizieren sich die 6 Zeitschnellsten (q) für Finale, um 15:30

Rang	StNr	Name	Jg	Nat	Verein	Leistung	Q
1	594	Siegrist Emma	2012	SUI	STB Leichtathletik	8.56	q
2	549	Lemann Emmelie	2013	SUI	GG Bern	8.90 (.895)	
3	540	Kobel Alina	2012	SUI	SK Langnau	9.33	
4	577	Rothen Ciara	2013	SUI	TV Länggasse Bern	9.42 (.412)	
5	611	Zimmermann Alina	2013	SUI	LV Thun	10.03	
6	504	Burkhalter Ayleen	2013	SUI	TV Lützelflüh Athletics	10.16	

60m, U14 Frauen

25.05.2025 / 14:38

Vorlauf 10 von 13
Es qualifizieren sich die 6 Zeitschnellsten (q) für Finale, um 15:30

Rang	StNr	Name	Jg	Nat	Verein	Leistung	Q
1	490	Bah Mariama	2012	SUI	Biel/Bienne Athletics	8.61	
2	541	Kobi Emilie	2012	SUI	GG Bern	8.75 (.743)	SB
3	514	Flückiger Emily	2012	SUI	LC Kirchberg	9.34	
4	578	Ruch Amélie	2013	SUI	TV Länggasse Bern	9.63	PB
5	498	Bohren Lena [GK]	2013	SUI	TV Konolfingen Athletics	10.00	
6	568	Peranovic Laura	2013	SUI	Turn- und Sportverein Wangen an der Aare	10.08	

60m, U14 Frauen

25.05.2025 / 14:40

Vorlauf 11 von 13
Es qualifizieren sich die 6 Zeitschnellsten (q) für Finale, um 15:30

Rang	StNr	Name	Jg	Nat	Verein	Leistung	Q
1	591	Serrano Vera	2012	NED	LV Thun	8.32	q
2	511	Fernandez Briceno Celeste	2012	SUI	Biel/Bienne Athletics	8.43	q
3	526	Grieder Lina	2012	SUI	TV Unterseen	8.94 (.932)	PB
4	582	Sarbach Mathilde	2013	SUI	STB Leichtathletik	9.19	
5	550	Lerch Timea	2012	SUI	TV Spiez	10.05	
6	543	Kottmann Anaïs	2012	SUI	TV Unterseen	10.13	

60m, U14 Frauen

25.05.2025 / 14:42

Vorlauf 12 von 13
Es qualifizieren sich die 6 Zeitschnellsten (q) für Finale, um 15:30

Rang	StNr	Name	Jg	Nat	Verein	Leistung	Q
1	492	Beer Lynn	2012	SUI	LV Thun	8.12	q
2	570	Raffainer Nora	2012	SUI	LAC Wohlen	8.87	SB
3	497	Bischoff Joelle	2013	SUI	TV Unterseen	8.97	
4	522	Gfeller Noelia	2013	SUI	LV Huttwil	9.02	
5	499	Boldini Shanilla	2012	SUI	Biel/Bienne Athletics	9.17	
6	487	Allemand Charline	2012	SUI	Biel/Bienne Athletics	9.75	PB

Jahresbestleistung Schweiz	7.91	Malu Malaïka	CGO	Eliminatoire genevoise	17.05.2025
Nationalrekord Schweiz	7.71	Salvatore Kendra	SUI	Bern (SUI)	15.06.2024

60m, U14 Frauen

25.05.2025 / 15:30

Finale

Rang	StNr	Name	Jg	Nat	Verein	Leistung
1	492	Beer Lynn	2012	SUI	LV Thun	8.04
2	591	Serrano Vera	2012	NED	LV Thun	8.26
3	511	Fernandez Briceno Celeste	2012	SUI	Biel/Bienne Athletics	8.37
4	594	Siegrist Emma	2012	SUI	STB Leichtathletik	8.60
5	534	Huwiler Nora	2013	SUI	TV Saanen-Gstaad	8.64
6	583	Schefold Anna Linnea [GK]	2012	SUI	GG Bern	8.69

Jahresbestleistung Schweiz	3:03.30	Libens-thein Maxine	LUX	Regionalfinal OA + GR + FL	03.05.2025
Nationalrekord Schweiz	2:50.38	Von Flüe Fiona	SUI	Appenzell (SUI)	25.09.2021

1000m, U14 Frauen

25.05.2025 / 12:10

Zeitläufe

Rang	StNr	Name	Jg	Nat	Verein	Leistung		
1	503	Bruggmann Naira	2012	SUI	STB Leichtathletik	3:15.47	1./I	PB
2	522	Gfeller Noelia	2013	SUI	LV Huttwil	3:16.62	2./I	PB
3	580	Salzmann Anja	2013	SUI	Turnverein Kehrsatz	3:18.12	3./I	PB
4	573	Richard Elena	2012	SUI	STB Leichtathletik	3:21.30	4./I	PB
5	590	Seebeck Rosalie	2013	SUI	STB Leichtathletik	3:21.67	5./I	PB
6	489	Bach Zoe	2012	SUI	TV Saanen-Gstaad	3:22.11	6./I	SB
7	552	Lüthi Sofia	2012	SUI	TV Saanen-Gstaad	3:23.01	7./I	PB
8	584	Schertenleib Anja	2012	SUI	LC Scharnachtal	3:23.42	8./I	PB
9	509	Dimitrovska Jana	2012	SUI	LV Thun	3:23.73	9./I	PB

1000m, U14 Frauen - Fortsetzung

25.05.2025 / 12:10

Zeitläufe

Rang	StNr	Name	Jg	Nat	Verein	Leistung		
10	527	Gugger Leana	2012	SUI	TV Spiez	3:26.11	1./II	PB
11	539	Kaloustian Astrid	2013	FRA	Biel/Bienne Athletics	3:26.40	10./I	PB
12	530	Häcki Elise	2012	SUI	TV Länggasse Bern	3:26.78	11./I	PB
13	598	Thierstein Elena	2012	SUI	STB Leichtathletik	3:26.82	1./III	PB
14	536	Jobin Elin	2012	SUI	Biel/Bienne Athletics	3:27.21	2./III	PB
15	610	Zenhäusern Jil	2013	SUI	TV Spiez	3:27.27	3./III	PB
16	565	Ögren Vera	2012	SUI	STB Leichtathletik	3:27.48	2./II	PB
17	508	Diggelmann Yara Larina	2013	SUI	TV Länggasse Bern	3:29.03	3./II	PB
18	572	Reichenbach Aylea	2013	SUI	TV Saanen-Gstaad	3:29.89	4./II	PB
19	544	Krause Lotte	2012	SUI	STB Leichtathletik	3:30.34	5./II	PB
20	528	Gut Mira	2012	SUI	TV Bolligen	3:32.50	6./II	PB
21	521	Gerber Lia	2012	SUI	TV Konolfingen Athletics	3:33.41	7./II	PB
22	494	Bergmann Mara	2013	SUI	LV Langenthal	3:37.74	8./II	PB
23	547	Lanz Elin	2012	SUI	TV Länggasse Bern	3:39.03	9./II	PB
24	496	Besson Solène	2013	SUI	Gerbersport	3:39.50	10./II	PB
25	578	Ruch Amélie	2013	SUI	TV Länggasse Bern	3:40.34	4./III	PB
26	557	Meyer Alia	2013	SUI	LV Thun	3:40.79	5./III	PB
27	577	Rothen Ciara	2013	SUI	TV Länggasse Bern	3:44.62	6./III	
28	582	Sarbach Mathilde	2013	SUI	STB Leichtathletik	3:46.04	11./II	
29	548	Lehmann Svenja	2013	SUI	TV Spiez	3:48.51	7./III	PB
30	524	Good Vivian	2013	SUI	TV Unterseen	3:49.52	8./III	PB
31	556	Maurer Elina	2012	SUI	LV Langenthal	3:49.53	12./II	
32	504	Burkhalter Ayleen	2013	SUI	TV Lützelflüh Athletics	3:53.44	9./III	PB
33	502	Breuer Mila	2012	SUI	TV Länggasse Bern	3:54.16	10./III	PB
34	499	Boldini Shanilla	2012	SUI	Biel/Bienne Athletics	4:25.04	11./III	
	596	Stadler Johanna	2013	SUI	TV Konolfingen Athletics	aufg.	-/III	
	507	Dähler Amélie	2012	SUI	LV Thun	aufg.	-/I	

Jahresbestleistung	Schweiz	10.05	Raffainer Nora	SUI	Hürden-Meeting Langnau	03.05.2025
Nationalrekord	Schweiz	9.27	Lutz Patrizia	SUI	Frauenfeld (SUI)	27.06.2004

60m Hürden, U14 Frauen (0.762m)

25.05.2025 / 10:15

Vorlauf 1 von 7

Es qualifizieren sich die 6 Zeitschnellsten (q) für Finale, um 11:20

Rang	StNr	Name	Jg	Nat	Verein	Leistung	Q
1	558	Mischler Anna-Katharina	2012	SUI	GG Bern	10.79	PB
2	542	Köhli Lea	2012	SUI	STB Leichtathletik	10.83	
3	560	Mosimann Jael	2013	SUI	SK Langnau	10.90	
4	500	Bolz Lina	2012	SUI	STB Leichtathletik	10.98	
5	497	Bischoff Joelle	2013	SUI	TV Unterseen	12.90	
6	592	Shnaider Lara	2013	998	LC Kirchberg	13.38	

60m Hürden, U14 Frauen (0.762m)

25.05.2025 / 10:17

Vorlauf 2 von 7

Es qualifizieren sich die 6 Zeitschnellsten (q) für Finale, um 11:20

Rang	StNr	Name	Jg	Nat	Verein	Leistung	Q
1	570	Raffainer Nora	2012	SUI	LAC Wohlen	9.98	SL q
2	515	Franzetti Aliya	2012	SUI	LAC Wohlen	10.86	
3	507	Dähler Amélie	2012	SUI	LV Thun	11.03	
4	521	Gerber Lia	2012	SUI	TV Konolfingen Athletics	11.11	PB
5	531	Haldemann Ronja	2013	SUI	STB Leichtathletik	11.71	
6	517	Furer Yuna	2013	SUI	LC Kirchberg	12.43	PB

60m Hürden, U14 Frauen (0.762m)

25.05.2025 / 10:19

Vorlauf 3 von 7

Es qualifizieren sich die 6 Zeitschnellsten (q) für Finale, um 11:20

Rang	StNr	Name	Jg	Nat	Verein	Leistung	Q
1	503	**Bruggmann Naira**	2012	SUI	STB Leichtathletik	**10.24**	q
2	601	**Tschumi Vera**	2013	SUI	LV Thun	**11.01**	
3	566	**Pathmarajah Keshia**	2012	SUI	Biel/Bienne Athletics	**12.29**	
4	554	**Mani Lena**	2013	SUI	TV Spiez	**12.66**	
5	491	**Baumer Julie**	2013	SUI	TV Länggasse Bern	**12.83**	PB
6	577	**Rothen Ciara**	2013	SUI	TV Länggasse Bern	**13.32**	

60m Hürden, U14 Frauen (0.762m)

25.05.2025 / 10:21

Vorlauf 4 von 7

Es qualifizieren sich die 6 Zeitschnellsten (q) für Finale, um 11:20

Rang	StNr	Name	Jg	Nat	Verein	Leistung	Q
1	555	**Marthaler Jana**	2012	SUI	LV Thun	**10.36** (.357)	PB q
2	523	**Göldi Marit**	2012	SUI	TVM Buchsi-Athletics	**10.87**	
3	578	**Ruch Amélie**	2013	SUI	TV Länggasse Bern	**12.68**	SB
4	533	**Hildebrand Olivia**	2012	SUI	TV Attiswil	**12.87**	
5	608	**Wüthrich Amira Martha [GK]**	2012	SUI	SK Langnau	**13.31**	
	606	**Wenger Nora**	2013	SUI	LV Thun	**aufg.**	

60m Hürden, U14 Frauen (0.762m)

25.05.2025 / 10:23

Vorlauf 5 von 7

Es qualifizieren sich die 6 Zeitschnellsten (q) für Finale, um 11:20

Rang	StNr	Name	Jg	Nat	Verein	Leistung	Q
1	591	**Serrano Vera**	2012	NED	LV Thun	**10.39**	q
2	495	**Bernhard Mira**	2012	SUI	TV Lützelflüh Athletics	**11.13** (.128)	
3	559	**Mosbacher Malina**	2013	SUI	TVM Buchsi-Athletics	**11.63**	PB
4	499	**Boldini Shanilla**	2012	SUI	Biel/Bienne Athletics	**13.48**	
5	543	**Kottmann Anaïs**	2012	SUI	TV Unterseen	**14.05**	PB

60m Hürden, U14 Frauen (0.762m)

25.05.2025 / 10:25

Vorlauf 6 von 7

Es qualifizieren sich die 6 Zeitschnellsten (q) für Finale, um 11:20

Rang	StNr	Name	Jg	Nat	Verein	Leistung	Q
1	529	**Gwerder Elin**	2012	SUI	LV Thun	**10.58**	
2	545	**Kreis Lielle**	2012	SUI	LV Thun	**11.13** (.124)	
3	488	**Andres Jael**	2013	SUI	LV Langenthal	**11.77**	
4	487	**Allemand Charline**	2012	SUI	Biel/Bienne Athletics	**13.55**	
5	576	**Roth Selina**	2013	SUI	TVM Buchsi-Athletics	**13.67**	

60m Hürden, U14 Frauen (0.762m)

25.05.2025 / 10:27

Vorlauf 7 von 7

Es qualifizieren sich die 6 Zeitschnellsten (q) für Finale, um 11:20

Rang	StNr	Name	Jg	Nat	Verein	Leistung	Q
1	583	**Schefold Anna Linnea [GK]**	2012	SUI	GG Bern	**10.33**	PB q
2	585	**Schilter Awa**	2013	SUI	TVM Buchsi-Athletics	**10.36** (.352)	PB q
3	541	**Kobi Emilie**	2012	SUI	GG Bern	**10.92**	
4	538	**Kalbermatter Liz**	2012	SUI	STB Leichtathletik	**12.01**	PB
5	571	**Reggiani Nina**	2013	SUI	GG Bern	**12.32**	

Jahresbestleistung	Schweiz	9.98	**Raffainer Nora**	SUI	**Thun (SUI)**	**25.05.2025**
Nationalrekord	Schweiz	9.27	**Lutz Patrizia**	SUI	**Frauenfeld (SUI)**	**27.06.2004**

60m Hürden, U14 Frauen (0.762m)

25.05.2025 / 11:20

Finale

Rang	StNr	Name	Jg	Nat	Verein	Leistung	
1	570	**Raffainer Nora**	2012	SUI	LAC Wohlen	**10.08**	
2	503	**Bruggmann Naira**	2012	SUI	STB Leichtathletik	**10.18**	PB
3	591	**Serrano Vera**	2012	NED	LV Thun	**10.28**	PB
4	583	**Schefold Anna Linnea [GK]**	2012	SUI	GG Bern	**10.33**	=PB
5	555	**Marthaler Jana**	2012	SUI	LV Thun	**10.37**	
6	585	**Schilter Awa**	2013	SUI	TVM Buchsi-Athletics	**11.22**	

Nationalrekord	Schweiz	50.98	**Länggasse Tv**	SUI	**Thun (SUI)**	**16.06.2019**

5xFrei, U14 Frauen

25.05.2025 / 16:25

Zeitläufe

Rang	Name	Nat	Verein	Leistung	
1	**LV Thun 1** **1:** 555, Marthaler Jana (2012) **3:** 601, Tschumi Vera (2013) **5:** 492, Beer Lynn (2012)	SUI	LV Thun **2:** 518, Gafner Ava (2012) **4:** 591, Serrano Vera (2012)	**52.18**	1./I
2	**STB Leichtathletik 1** **1:** 503, Bruggmann Naira (2012) **3:** 525, Gräff Hanna-Lena (2012) **5:** 594, Siegrist Emma (2012)	SUI	STB Leichtathletik **2:** 605, Wanner Mona (2012) **4:** 542, Köhli Lea (2012)	**52.37**	2./I
3	**Biel/Bienne Athletics 1** **1:** 511, Fernandez Briceno Celeste (2012) **3:** 566, Pathmarajah Keshia (2012) **5:** 490, Bah Mariama (2012)	SUI	Biel/Bienne Athletics **2:** 532, Hernandez Victoria (2012) **4:** 536, Jobin Elin (2012)	**52.70**	1./II
4	**LV Thun 2** **1:** 602, Vollenwyder Gaëlle (2013) **3:** 545, Kreis Lielle (2012) **5:** 507, Dähler Amélie (2012)	SUI	LV Thun **2:** 529, Gwerder Elin (2012) **4:** 607, Wittenauer Leni (2013)	**54.63**	1./III
5	**STB Leichtathletik 2** **1:** 598, Thierstein Elena (2012) **3:** 500, Bolz Lina (2012) **5:** 582, Sarbach Mathilde (2013)	SUI	STB Leichtathletik **2:** 565, Ögren Vera (2012) **4:** 544, Krause Lotte (2012)	**55.27**	2./III
6	**GG Bern 1** **1:** 583, Schefold Anna Linnea (2012) **3:** 549, Lemann Emmelie (2013) **5:** 558, Mischler Anna-Katharina (2012)	SUI	GG Bern **2:** 541, Kobi Emilie (2012) **4:** 571, Reggiani Nina (2013)	**55.59**	3./I
7	**TV Unterseen 1** **1:** 513, Fischer Sima (2012) **3:** 526, Grieder Lina (2012) **5:** 524, Good Vivian (2013)	SUI	TV Unterseen **2:** 563, Obi Chioma (2012) **4:** 497, Bischoff Joelle (2013)	**55.98**	2./II
8	**LG LZ Oberaargau 1** **1:** 546, Lamanuzzi Laura Rosa (2012) **3:** 488, Andres Jael (2013) **5:** 522, Gfeller Noelia (2013)	SUI	LG LZ Oberaargau **2:** 556, Maurer Elina (2012) **4:** 505, Christen Elaine (2013)	**57.55**	4./I
9	**TV Länggasse Bern 1** **1:** 530, Häcki Elise (2012) **3:** 577, Rothen Ciara (2013) **5:** 547, Lanz Elin (2012)	SUI	TV Länggasse Bern **2:** 502, Breuer Mila (2012) **4:** 578, Ruch Amélie (2013)	**58.41**	5./I
10	**TV Spiez 1** **1:** 659, Kohl Mia (2014) **3:** 548, Lehmann Svenja (2013) **5:** 527, Gugger Leana (2012)	SUI	TV Spiez **2:** 610, Zenhäusern Jil (2013) **4:** 550, Lerch Timea (2012)	**58.56**	3./III
11	**LV Thun 3** **1:** 509, Dimitrovska Jana (2012) **3:** 606, Wenger Nora (2013) **5:** 557, Meyer Alia (2013)	SUI	LV Thun **2:** 611, Zimmermann Alina (2013) **4:** 613, Zürcher Nina Lynn (2013)	**58.99**	4./III
12	**LC Kirchberg 1** **1:** 599, Thome Lauriane (2012) **3:** 514, Flückiger Emily (2012) **5:** 517, Furer Yuna (2013)	SUI	LC Kirchberg **2:** 516, Friedli Julie (2012) **4:** 592, Shnaider Lara (2013)	**59.69**	3./II
13	**TVM Buchsi-Athletics 1** **1:** 585, Schilter Awa (2013) **3:** 559, Mosbacher Malina (2013) **5:** 523, Göldi Marit (2012)	SUI	TVM Buchsi-Athletics **2:** 576, Roth Selina (2013) **4:** 551, Lustenberger Emma (2013)	**61.15**	4./II

Jahresbestleistung	Schweiz	1.55	**Kemm Aaliyah**	SUI	**30ème Mémorial Paul Luginbühl (WRC)**	**17.05.2025**
Nationalrekord	Schweiz	1.66	**Leena Pfister**	SUI	**Frauenfeld (SUI)**	**09.06.2018**

Hochsprung, U14 Frauen

Finale — 25.05.2025 / 10:00

Rang	StNr	Name	Jg	Nat	Verein	Leistung		
		1.10 1.15 1.20 1.25 1.30 1.35 1.38 1.41 1.44 1.46						
1	492	**Beer Lynn** - - O O O O XO O XO XXX	2012	SUI	LV Thun	**1.44**	1./I	PB
2	546	**Lamanuzzi Laura Rosa** (O) (XO) (O) (XO) (O) (O) (XXO)	2012	SUI	TV Herzogenbuchsee	**1.44**	1./II	PB
3	549	**Lemann Emmelie** - - O O O - O O XXX	2013	SUI	GG Bern	**1.41**	2./I	PB
3	585	**Schilter Awa** - - - O O O O O XXX	2013	SUI	TVM Buchsi-Athletics	**1.41**	2./I	PB
5	569	**Perreten Aylin** (O) (O) (O) (XXO) (XXO) (XXO) (XXX)	2012	SUI	TV Saanen-Gstaad	**1.41**	2./II	PB
6	542	**Köhli Lea** (O) (O) (O) (O) (O) (XXX)	2012	SUI	STB Leichtathletik	**1.38**	3./II	PB
7	513	**Fischer Sima** (O) (XO) (O) (O) (O) (O) (XXX)	2012	SUI	TV Unterseen	**1.38**	4./II	PB
8	518	**Gafner Ava** - O O O O O XO XX- r	2012	SUI	LV Thun	**1.38**	4./I	
9	526	**Grieder Lina** (O) (O) (XO) (O) (XO) (XXX)	2012	SUI	TV Unterseen	**1.35**	5./II	PB
10	603	**Wagner Anja** (O) (O) (XXO) (O) (XXX)	2013	SUI	Turn- und Sportverein Wangen an der Aare	**1.30**	6./II	
11	575	**Robin Louise** - - O O XO XXX	2012	SUI	GG Bern	**1.30**	5./I	
12	509	**Dimitrovska Jana** O O O O XXX	2012	SUI	LV Thun	**1.25**	6./I	
12	522	**Gfeller Noelia** - - O O XXX	2013	SUI	LV Huttwil	**1.25**	6./I	
12	579	**Rüfenacht Alissa** (O) (O) (O) (XXX)	2012	SUI	TV Lützelflüh Athletics	**1.25**	7./II	=PB
15	508	**Diggelmann Yara Larina** (O) (O) (XO) (XXX)	2013	SUI	TV Länggasse Bern	**1.25**	8./II	=PB
15	514	**Flückiger Emily** O O O XO XXX	2012	SUI	LC Kirchberg	**1.25**	8./I	
15	613	**Zürcher Nina Lynn** - O O XO XXX	2013	SUI	LV Thun	**1.25**	8./I	=PB
18	564	**O'Brien Heidi** (O) (O) (XXO) (XXX)	2013	SUI	TV Unterseen	**1.25**	9./II	PB
19	573	**Richard Elena** (O) (O) (XXX)	2012	SUI	STB Leichtathletik	**1.20**	10./II	
20	505	**Christen Elaine** O O XXX	2013	SUI	LV Langenthal	**1.15**	10./I	
20	611	**Zimmermann Alina** O O XXX X	2013	SUI	LV Thun	**1.15**	10./I	
22	597	**Stettler Camille** (XO) (O) (XXX)	2013	SUI	TV Länggasse Bern	**1.15**	11./II	SB

Jahresbestleistung	Schweiz	5.21	**Kemm Aaliyah**	SUI	**Mémorial Luc Killer 2025 (WRC)**	**10.05.2025**
Nationalrekord	Schweiz	5.65	**Pfister Leena**	SUI	**Kreuzlingen (SUI)**	**22.08.2018**

Weitsprung Zone, U14 Frauen

Finale — 25.05.2025 / 12:45

Rang	StNr	Name	Jg	Nat	Verein	Leistung		
		- V1 - - V2 - - V3 - - V4 -						
1	492	**Beer Lynn** 4.85 4.83 4.94 4.71	2012	SUI	LV Thun	**4.94**	1./I	SB
2	513	**Fischer Sima** 4.89 4.85 4.62 4.40	2012	SUI	TV Unterseen	**4.89**	2./I	PB
3	490	**Bah Mariama** 4.52 4.38 4.76 4.58	2012	SUI	Biel/Bienne Athletics	**4.76**	1./II	PB
4	570	**Raffainer Nora** 4.58 4.30 4.45 4.64	2012	SUI	LAC Wohlen	**4.64**	1./III	PB

Weitsprung Zone, U14 Frauen - Fortsetzung

Finale 25.05.2025 / 12:45

Rang	StNr	Name	Jg	Nat	Verein	Leistung		
		- V1 - - V2 - - V3 -	- V4 -					
5	583	Schefold Anna Linnea [GK]	2012	SUI	GG Bern	**4.62**	2./III	PB
		4.62 4.58 4.40	4.44					
6	594	Siegrist Emma	2012	SUI	STB Leichtathletik	**4.53**	1./IV	
		4.42 4.41 4.50	4.53					
7	605	Wanner Mona	2012	SUI	STB Leichtathletik	**4.52**	2./IV	PB
		4.48 4.52 4.48	4.52					
8	525	Gräff Hanna-Lena	2012	SUI	STB Leichtathletik	**4.51**	3./IV	PB
		x 4.51 4.30	x					
9	515	Franzetti Aliya	2012	SUI	LAC Wohlen	**4.50**	3./III	PB
		4.22 x 4.50	4.34					
10	511	Fernandez Briceno Celeste	2012	SUI	Biel/Bienne Athletics	**4.40**	2./II	
		x x 4.40	x					
11	602	Vollenwyder Gaëlle	2013	SUI	LV Thun	**4.39**	3./I	PB
		4.39 4.27 4.36	4.32					
12	500	Bolz Lina	2012	SUI	STB Leichtathletik	**4.39**	4./IV	PB
		4.32 4.18 4.39	4.22					
13	503	Bruggmann Naira	2012	SUI	STB Leichtathletik	**4.35**	5./IV	PB
		4.29 4.27 4.33	4.35					
14	569	Perreten Aylin	2012	SUI	TV Saanen-Gstaad	**4.35**	4./I	PB
		4.35 4.31 x	4.10					
15	526	Grieder Lina	2012	SUI	TV Unterseen	**4.34**	5./I	PB
		4.33 4.26 4.30	4.34					
16	518	Gafner Ava	2012	SUI	LV Thun	**4.30**	6./I	PB
		4.16 4.11 4.18	4.30					
17	563	Obi Chioma	2012	SUI	TV Unterseen	**4.28**	7./I	PB
		4.14 x 4.16	4.28					
18	549	Lemann Emmelie	2013	SUI	GG Bern	**4.25**	4./III	PB
		4.25 4.11 x	x					
19	532	Hernandez Victoria	2012	SUI	Biel/Bienne Athletics	**4.24**	3./II	PB
		4.05 4.04 4.20	4.24					
20	540	Kobel Alina	2012	SUI	SK Langnau	**4.23**	4./II	
		x x 3.98	4.23					
21	607	Wittenauer Leni	2013	GER	LV Thun	**4.22**	8./I	PB
		4.18 4.10 3.95	4.22					
22	562	Nocito Amelia	2012	SUI	TV Länggasse Bern	**4.22**	6./IV	PB
		4.05 3.96 3.86	4.22					
23	488	Andres Jael	2013	SUI	LV Langenthal	**4.21**	5./II	PB
		x x 4.02	4.21					
24	521	Gerber Lia	2012	SUI	TV Konolfingen Athletics	**4.17**	6./II	
		4.11 3.93 x	4.17					
25	558	Mischler Anna-Katharina	2012	SUI	GG Bern	**4.16**	5./III	SB
		4.07 4.15 4.09	4.16					
26	547	Lanz Elin	2012	SUI	TV Länggasse Bern	**4.16**	7./IV	PB
		4.06 4.16 4.12	3.66					
27	501	Brechbühl Anic	2013	SUI	TV Konolfingen Athletics	**4.15**	7./II	PB
		4.13 4.14 4.04	4.15					
28	598	Thierstein Elena	2012	SUI	STB Leichtathletik	**4.15**	8./IV	PB
		4.14 4.05 4.15	4.05					
29	545	Kreis Lielle	2012	SUI	LV Thun	**4.15**	9./I	PB
		3.95 3.77 4.10	4.15					
30	575	Robin Louise	2012	SUI	GG Bern	**4.11**	6./III	PB
		4.11 3.90 3.86	4.06					
31	600	Trachsler Melina	2013	SUI	Biel/Bienne Athletics	**4.10**	8./II	PB
		4.10 3.84 3.77	3.93					
32	531	Haldemann Ronja	2013	SUI	STB Leichtathletik	**4.09**	9./IV	PB
		3.91 4.04 4.09	4.07					
33	566	Pathmarajah Keshia	2012	SUI	Biel/Bienne Athletics	**4.07**	9./II	PB
		4.04 4.07 3.80	3.37					
34	497	Bischoff Joelle	2013	SUI	TV Unterseen	**4.06**	10./I	PB
		4.06 3.97 3.97	3.99					
35	573	Richard Elena	2012	SUI	STB Leichtathletik	**4.06**	10./IV	
		x 3.59 4.06	3.99					

Weitsprung Zone, U14 Frauen - Fortsetzung

Finale 25.05.2025 / 12:45

Rang	StNr	Name	Jg	Nat	Verein	Leistung		
		- V1 - / - V2 - / - V3 - / - V4 -						
36	544	Krause Lotte	2012	SUI	STB Leichtathletik	4.05	11./IV	PB
		3.96 / 3.63 / 3.95 / 4.05						
37	613	Zürcher Nina Lynn	2013	SUI	LV Thun	4.04	11./I	SB
		4.04 / 4.00 / 3.76 / x						
38	523	Göldi Marit	2012	SUI	TVM Buchsi-Athletics	4.02	7./III	
		4.02 / 3.70 / 3.92 / 4.02						
39	534	Huwiler Nora	2013	SUI	TV Saanen-Gstaad	4.02	12./I	SB
		3.95 / x / 3.94 / 4.02						
40	502	Breuer Mila	2012	SUI	TV Länggasse Bern	3.99	12./IV	PB
		3.65 / 3.80 / 3.93 / 3.99						
41	585	Schilter Awa	2013	SUI	TVM Buchsi-Athletics	3.97	8./III	PB
		3.97 / 3.97 / 3.94 / -						
42	561	Mühlethaler Nayla	2012	SUI	Fun and Run Thun	3.96	13./I	PB
		3.96 / 3.75 / 3.61 / 3.83						
43	539	Kaloustian Astrid	2013	FRA	Biel/Bienne Athletics	3.91	10./II	
		3.85 / 3.80 / 3.91 / 3.91						
44	560	Mosimann Jael	2013	SUI	SK Langnau	3.90	11./II	
		x / 3.90 / x / 3.83						
45	576	Roth Selina	2013	SUI	TVM Buchsi-Athletics	3.83	9./III	PB
		3.83 / 3.72 / 3.56 / 3.63						
46	608	Wüthrich Amira Martha [GK]	2012	SUI	SK Langnau	3.83	12./II	
		3.83 / 3.30 / 3.57 / 3.54						
47	528	Gut Mira	2012	SUI	TV Bolligen	3.82	10./III	
		3.72 / 3.80 / 3.82 / 3.72						
48	508	Diggelmann Yara Larina	2013	SUI	TV Länggasse Bern	3.79	13./IV	
		3.56 / 3.68 / 3.79 / x						
49	592	Shnaider Lara	2013	998	LC Kirchberg	3.75	13./II	
		3.75 / 3.59 / 3.30 / x						
50	557	Meyer Alia	2013	SUI	LV Thun	3.75	14./I	
		3.75 / x / x / 3.56						
51	604	Wälti Lena	2012	SUI	TV Unterseen	3.69	15./I	PB
		3.69 / 3.56 / 3.61 / 3.38						
52	559	Mosbacher Malina	2013	SUI	TVM Buchsi-Athletics	3.68	11./III	PB
		3.43 / 3.68 / 3.52 / 3.43						
53	571	Reggiani Nina	2013	SUI	GG Bern	3.66	12./III	
		3.66 / 3.43 / 3.34 / 3.54						
54	593	Sieber Leandra	2013	SUI	Fun and Run Thun	3.65	16./I	
		3.63 / 3.65 / 3.61 / 3.60						
55	550	Lerch Timea	2012	SUI	TV Spiez	3.60	14./IV	
		3.47 / x / 3.60 / 3.45						
56	586	Schütz Larissa	2012	SUI	GG Bern	3.59	13./III	
		3.53 / 3.46 / 3.59 / 3.48						
57	574	Richter Malea	2013	SUI	Turn- und Sportverein Wangen an der Aare	3.57	14./II	
		3.57 / 3.44 / 3.42 / 3.37						
58	596	Stadler Johanna	2013	SUI	TV Konolfingen Athletics	3.51	15./II	
		3.51 / 3.38 / 3.24 / 3.03						
59	597	Stettler Camille	2013	SUI	TV Länggasse Bern	3.50	15./IV	PB
		3.50 / 3.47 / 3.41 / 3.50						
60	543	Kottmann Anaïs	2012	SUI	TV Unterseen	3.47	17./I	PB
		3.47 / 3.26 / 3.20 / x						
61	568	Peranovic Laura	2013	SUI	Turn- und Sportverein Wangen an der Aare	3.35	16./II	
		3.35 / 3.18 / 3.26 / 3.30						
62	551	Lustenberger Emma	2013	SUI	TVM Buchsi-Athletics	3.10	14./III	
		3.04 / 3.05 / 3.10 / 2.74						
63	567	Pauli Yara	2013	SUI	TV Herzogenbuchsee	2.84	15./III	SB
		2.58 / 2.84 / x / x						
64	595	Sommer Naja	2013	SUI	TV Herzogenbuchsee	2.76	16./III	
		2.72 / 2.72 / 2.74 / 2.76						

Weitsprung Zone, U14 Frauen - Fortsetzung

Finale 25.05.2025 / 12:45

Rang	StNr	Name	Jg	Nat	Verein	Leistung
		- V1 - - V2 - - V3 - - V4 -				

Startreihenfolge	1	2	3	4	5	6	7	8	9	10	11	12	13	14	15
	16	17													
Weit 1	607	569	604	602	563	561	534	613	593	497	545	526	518	543	557
	513	492													
Weit 2	488	568	566	574	600	608	596	532	501	540	539	560	592	490	521
	511														
Weit 3	571	595	575	551	528	549	576	586	523	567	559	570	585	558	515
	583														
Weit 4	562	544	550	547	598	597	503	531	508	500	605	525	573	502	594

Jahresbestleistung Schweiz	10.26	**Chibuike Serenity**	SUI	**Meeting d'ouverture - Delémont Athlétisme**	**11.05.2025**
Nationalrekord Schweiz	12.02	**Mächler Claudia**	SUI	**Luzern (SUI)**	**29.09.2001**

Kugelstoss, U14 Frauen (3kg)

Finale 25.05.2025 / 11:30

Rang	StNr	Name	Jg	Nat	Verein	Leistung		
		- V1 - - V2 - - V3 - - V4 -						
1	516	**Friedli Julie**	2012	SUI	LC Kirchberg	**8.13**	1./I	PB
		7.88 8.13 7.85 7.93						
2	612	**Züger Soraya**	2012	SUI	LC Kirchberg	**7.75**	2./I	PB
		6.94 7.75 7.59 7.70						
3	532	**Hernandez Victoria**	2012	SUI	Biel/Bienne Athletics	**7.67**	3./I	PB
		7.24 7.67 6.86 7.26						
4	490	**Bah Mariama**	2012	SUI	Biel/Bienne Athletics	**7.61**	4./I	PB
		6.91 7.45 7.61 7.51						
5	555	**Marthaler Jana**	2012	SUI	LV Thun	**7.60**	5./I	
		7.60 7.18 6.84 7.53						
6	563	**Obi Chioma**	2012	SUI	TV Unterseen	**7.44**	6./I	PB
		7.32 7.44 7.11 7.26						
7	540	**Kobel Alina**	2012	SUI	SK Langnau	**7.39**	1./II	
		7.15 7.20 7.39 7.36						
8	587	**Schütz Lindsey**	2012	SUI	TV Lützelflüh Athletics	**7.30**	2./II	PB
		6.85 7.11 6.85 7.30						
9	609	**Wüthrich Anouk**	2013	SUI	Biel/Bienne Athletics	**7.15**	7./I	
		6.54 7.15 6.62 6.71						
10	558	**Mischler Anna-Katharina**	2012	SUI	GG Bern	**6.87**	3./II	PB
		6.39 6.51 6.87 6.81						
11	564	**O'Brien Heidi**	2013	SUI	TV Unterseen	**6.49**	8./I	
		6.38 6.16 6.49 6.09						
12	519	**Gapian Bianké Clara**	2012	SUI	Biel/Bienne Athletics	**6.39**	9./I	
		6.39 6.28 6.18 5.44						
13	593	**Sieber Leandra**	2013	SUI	Fun and Run Thun	**6.35**	4./II	PB
		6.35 6.29 5.97 6.21						
14	599	**Thome Lauriane**	2012	SUI	LC Kirchberg	**6.27**	10./I	
		5.31 6.27 5.58 6.20						
15	724	**Schwartz Isabelle**	2013	SUI	STB Leichtathletik	**6.25**	11./I	
		6.11 4.78 6.25 6.20						
16	575	**Robin Louise**	2012	SUI	GG Bern	**6.08**	5./II	PB
		x 6.06 6.08 5.98						
17	498	**Bohren Lena [GK]**	2013	SUI	TV Konolfingen Athletics	**6.03**	12./I	
		6.03 x 5.43 5.89						
18	603	**Wagner Anja**	2013	SUI	Turn- und Sportverein Wangen an der Aare	**5.97**	6./II	
		5.43 5.97 5.40 5.79						
19	588	**Schütz Orèlie Sophie**	2012	SUI	GG Bern	**5.92**	7./II	PB
		5.90 5.55 4.98 5.92						
20	504	**Burkhalter Ayleen**	2013	SUI	TV Lützelflüh Athletics	**5.89**	8./II	
		5.89 5.57 5.61 5.53						
21	586	**Schütz Larissa**	2012	SUI	GG Bern	**5.81**	9./II	
		4.10 5.47 5.81 5.11						
22	600	**Trachsler Melina**	2013	SUI	Biel/Bienne Athletics	**5.50**	13./I	
		5.16 5.50 5.30 5.29						

Kugelstoss, U14 Frauen (3kg) - Fortsetzung

Finale — 25.05.2025 / 11:30

Rang	StNr	Name	Jg	Nat	Verein	Leistung		
		- V1 - / - V2 - / - V3 - / - V4 -						
23	574	**Richter Malea**	2013	SUI	Turn- und Sportverein Wangen an der Aare	**5.29**	10./II	PB
		5.11 / 5.29 / 5.29 / 5.01						
24	491	**Baumer Julie**	2013	SUI	TV Länggasse Bern	**5.29**	11./II	
		x / 4.99 / 5.29 / 5.10						
25	505	**Christen Elaine**	2013	SUI	LV Langenthal	**5.19**	12./II	
		4.94 / 5.19 / 5.14 / 4.62						
26	531	**Haldemann Ronja**	2013	SUI	STB Leichtathletik	**4.93**	14./I	
		4.65 / 4.11 / 4.93 / x						
27	568	**Peranovic Laura**	2013	SUI	Turn- und Sportverein Wangen an der Aare	**4.91**	13./II	PB
		x / 4.02 / 4.91 / 4.50						
28	596	**Stadler Johanna**	2013	SUI	TV Konolfingen Athletics	**3.96**	15./I	
		3.22 / 3.96 / 3.78 / 3.71						
29	567	**Pauli Yara**	2013	SUI	TV Herzogenbuchsee	**3.43**	14./II	
		3.43 / 2.77 / 3.22 / 3.29						
30	595	**Sommer Naja**	2013	SUI	TV Herzogenbuchsee	**3.35**	15./II	
		3.35 / 2.59 / 3.07 / x						

Startreihenfolge	1	2	3	4	5	6	7	8	9	10	11	12	13	14	15
Kugel 1	596	555	519	498	600	599	531	564	724	490	563	612	532	516	609
Kugel 2	505	595	586	540	567	504	568	575	574	491	588	593	603	558	587

Jahresbestleistung	Schweiz	30.00	**Sterki Eline**	SUI	**52. Leichtathletikmeeting Willisau (WRC)**	**03.05.2025**
Nationalrekord	Schweiz	37.10	**Walther Tina**	SUI	**Bern (SUI)**	**29.07.2020**

Diskuswurf, U14 Frauen (750g)

Finale — 24.05.2025 / 16:45

Rang	StNr	Name	Jg	Nat	Verein	Leistung	
		- V1 - / - V2 - / - V3 - / - V4 - / - V5 - / - V6 -					
1	546	**Lamanuzzi Laura Rosa**	2012	SUI	TV Herzogenbuchsee	**31.26**	SL
		27.69 / x / 21.56 / 29.71 / 30.75 / 31.26					
2	724	**Schwartz Isabelle**	2013	SUI	STB Leichtathletik	**20.45**	
		18.82 / 20.45 / x / x / x / x					

Startreihenfolge	1	2
Finale	724	546

Jahresbestleistung	Schweiz	38.64	**Leuenberger Liza**	SUI	**52. Leichtathletikmeeting Willisau (WRC)**	**03.05.2025**
Nationalrekord	Schweiz	42.14	**Manigley Catherine**	SUI	**Aarau (SUI)**	**21.06.1995**

Speerwurf, U14 Frauen (400g)

Finale — 25.05.2025 / 14:40

Rang	StNr	Name	Jg	Nat	Verein	Leistung	
		- V1 - / - V2 - / - V3 - / - V4 -					
1	513	**Fischer Sima**	2012	SUI	TV Unterseen	**32.28**	PB
		26.67 / 26.61 / 32.28 / 24.02					
2	525	**Gräff Hanna-Lena**	2012	SUI	STB Leichtathletik	**31.15**	PB
		18.32 / 29.73 / 26.51 / 31.15					
3	546	**Lamanuzzi Laura Rosa**	2012	SUI	TV Herzogenbuchsee	**30.77**	PB
		28.43 / 28.44 / 30.77 / 29.08					
4	612	**Züger Soraya**	2012	SUI	LC Kirchberg	**29.34**	PB
		25.11 / 22.47 / 24.89 / 29.34					
5	555	**Marthaler Jana**	2012	SUI	LV Thun	**27.69**	PB
		21.94 / 26.86 / 27.69 / 27.02					
6	516	**Friedli Julie**	2012	SUI	LC Kirchberg	**27.22**	PB
		16.93 / 27.22 / 24.11 / 21.84					
7	594	**Siegrist Emma**	2012	SUI	STB Leichtathletik	**26.87**	
		22.87 / 24.51 / - / 26.87					
8	602	**Vollenwyder Gaëlle**	2013	SUI	LV Thun	**25.41**	
		21.68 / 24.76 / 25.41 / 11.31					
9	569	**Perreten Aylin**	2012	SUI	TV Saanen-Gstaad	**24.88**	
		23.31 / 24.59 / 24.88 / 21.51					

Speerwurf, U14 Frauen (400g) - Fortsetzung

Finale — 25.05.2025 / 14:40

Rang	StNr	Name	Jg	Nat	Verein	Leistung	
		- V1 - / - V2 - / - V3 - / - V4 -					
10	587	**Schütz Lindsey**	2012	SUI	TV Lützelflüh Athletics	**24.76**	PB
		23.14 / 24.76 / x / 21.05					
11	556	**Maurer Elina**	2012	SUI	LV Langenthal	**24.48**	
		21.04 / 21.44 / 22.98 / 24.48					
12	609	**Wüthrich Anouk**	2013	SUI	Biel/Bienne Athletics	**22.50**	SB
		19.21 / 22.50 / 18.75 / 21.36					
13	527	**Gugger Leana**	2012	SUI	TV Spiez	**22.36**	
		19.24 / 20.50 / 18.59 / 22.36					
14	500	**Bolz Lina**	2012	SUI	STB Leichtathletik	**22.29**	PB
		11.84 / 13.62 / 22.29 / 20.53					
15	495	**Bernhard Mira**	2012	SUI	TV Lützelflüh Athletics	**21.85**	PB
		19.06 / 21.43 / 18.82 / 21.85					
16	591	**Serrano Vera**	2012	NED	LV Thun	**20.65**	SB
		20.65 / 19.80 / - / -					
17	604	**Wälti Lena**	2012	SUI	TV Unterseen	**20.55**	PB
		16.73 / 17.71 / 13.54 / 20.55					
18	563	**Obi Chioma**	2012	SUI	TV Unterseen	**19.70**	PB
		14.16 / 14.16 / 19.70 / 18.32					
19	529	**Gwerder Elin**	2012	SUI	LV Thun	**19.59**	
		17.09 / 17.54 / 19.59 / x					
20	564	**O'Brien Heidi**	2013	SUI	TV Unterseen	**19.42**	
		19.05 / x / 19.09 / 19.42					
21	579	**Rüfenacht Alissa**	2012	SUI	TV Lützelflüh Athletics	**18.89**	PB
		18.89 / 15.54 / x / 14.57					
22	507	**Dähler Amélie**	2012	SUI	LV Thun	**18.83**	
		16.70 / 18.83 / 14.68 / 16.53					
23	606	**Wenger Nora**	2013	SUI	LV Thun	**16.83**	
		x / 16.83 / 15.64 / 11.52					
24	488	**Andres Jael**	2013	SUI	LV Langenthal	**15.88**	
		15.88 / 10.36 / 11.56 / 13.14					
25	611	**Zimmermann Alina**	2013	SUI	LV Thun	**15.36**	
		14.57 / 13.89 / 14.41 / 15.36					
26	601	**Tschumi Vera**	2013	SUI	LV Thun	**14.93**	
		13.74 / 14.29 / 14.45 / 14.93					
27	491	**Baumer Julie**	2013	SUI	TV Länggasse Bern	**14.41**	
		14.41 / 10.99 / 11.55 / 11.72					
28	517	**Furer Yuna**	2013	SUI	LC Kirchberg	**14.30**	
		12.38 / 14.13 / 12.01 / 14.30					

Startreihenfolge	1	2	3	4	5	6	7	8	9	10	11	12	13	14	15
	16	17	18	19	20	21	22	23	24	25	26	27	28		
Finale	606	527	517	601	564	611	491	602	569	529	488	507	604	579	525
	563	500	612	513	556	516	555	594	495	591	587	546	609		

Jahresbestleistung	Schweiz	8.50	Gegeckas Rafael	SUI	Aargauer Schülermeeting	11.05.2025

60m, U12 Männer

25.05.2025 / 14:00

Vorlauf 1 von 6

Es qualifizieren sich die 6 Zeitschnellsten (q) für Finale, um 15:25

Rang	StNr	Name	Jg	Nat	Verein	Leistung	Q
1	217	**Jenni Gregory**	2014	SUI	TV Länggasse Bern	**9.18**	q
2	218	**Kage Leo**	2015	SUI	TVM Buchsi-Athletics	**9.90**	
3	214	**Häberli Milo**	2014	SUI	GG Bern	**10.12**	SB
4	249	**von Gunten Raphaël**	2014	SUI	LC Kirchberg	**10.51**	
5	236	**Schluep Elia**	2014	SUI	TV Länggasse Bern	**10.66**	PB
	199	**Amaro Luca**	2015	SUI	Biel/Bienne Athletics	**n.a.**	

60m, U12 Männer

25.05.2025 / 14:02

Vorlauf 2 von 6

Es qualifizieren sich die 6 Zeitschnellsten (q) für Finale, um 15:25

Rang	StNr	Name	Jg	Nat	Verein	Leistung	Q
1	242	Stalder Nino	2015	SUI	TV Konolfingen Athletics	9.21	q
2	228	Nocito Aurel	2014	SUI	TV Länggasse Bern	9.64	
3	197	Abplanalp Nino	2014	SUI	TV Konolfingen Athletics	9.69 (.688)	SB
4	230	Oberli Levi	2015	SUI	LC Kirchberg	10.69	
5	216	Hugi Jorin Ayo	2014	SUI	STB Leichtathletik	10.72	

60m, U12 Männer

25.05.2025 / 14:04

Vorlauf 3 von 6

Es qualifizieren sich die 6 Zeitschnellsten (q) für Finale, um 15:25

Rang	StNr	Name	Jg	Nat	Verein	Leistung	Q
1	211	Domig Siro [GK]	2014	SUI	kids+athletics	9.29	q
2	250	Wenger Neill	2014	SUI	Biel/Bienne Athletics	9.45	
3	244	Strahm Levin	2014	SUI	TV Länggasse Bern	9.53	PB
4	251	Wyss Niculin	2015	SUI	STB Leichtathletik	9.93	
5	245	Swampillai Leroy Abraham	2015	SUI	LC Kirchberg	10.62	

60m, U12 Männer

25.05.2025 / 14:06

Vorlauf 4 von 6

Es qualifizieren sich die 6 Zeitschnellsten (q) für Finale, um 15:25

Rang	StNr	Name	Jg	Nat	Verein	Leistung	Q
1	231	Postma Milan	2015	SUI	TV Unterseen	9.36	PB q
2	246	Turtschi Julian	2014	SUI	TVM Buchsi-Athletics	9.42	PB q
3	206	Breil Levio	2014	SUI	TV Länggasse Bern	9.57	PB
4	210	De Fino Mathis	2014	ITA	TV Länggasse Bern	10.01	SB
5	233	Ramseier Elia	2014	SUI	SK Langnau	11.40	

60m, U12 Männer

25.05.2025 / 14:08

Vorlauf 5 von 6

Es qualifizieren sich die 6 Zeitschnellsten (q) für Finale, um 15:25

Rang	StNr	Name	Jg	Nat	Verein	Leistung	Q
1	252	Zingg Mattia Noel	2015	SUI	LV Thun	9.79	
2	208	Da Silva Moreira Aurelio Clarence	2016	SRI	LV Langenthal	9.84	PB
3	240	Sommer Rio	2014	SUI	GG Bern	9.95	PB
4	237	Schneider Richard	2014	SUI	STB Leichtathletik	10.78	PB
5	234	Röthlisberger Lars Ryan	2015	SUI	LV Thun	11.55	

60m, U12 Männer

25.05.2025 / 14:10

Vorlauf 6 von 6

Es qualifizieren sich die 6 Zeitschnellsten (q) für Finale, um 15:25

Rang	StNr	Name	Jg	Nat	Verein	Leistung	Q
1	235	Ryter Jesse Robert	2015	SUI	kids+athletics	9.00	q
2	232	Pulver Ben	2014	SUI	TV Länggasse Bern	9.60	PB
3	229	Novak Zeno	2015	SUI	GG Bern	9.69 (.688)	
4	202	Bibbo Aurelio	2014	SUI	TV Länggasse Bern	9.98	SB
5	247	Ures Mateo Joaquín	2014	SUI	TVM Buchsi-Athletics	10.52	

Jahresbestleistung	Schweiz	8.50	Gegeckas Rafael	SUI	Aargauer Schülermeeting	11.05.2025

60m, U12 Männer

25.05.2025 / 15:25

Finale

Rang	StNr	Name	Jg	Nat	Verein	Leistung	
1	217	Jenni Gregory	2014	SUI	TV Länggasse Bern	8.83	PB
2	235	Ryter Jesse Robert	2015	SUI	kids+athletics	8.94	
3	242	Stalder Nino	2015	SUI	TV Konolfingen Athletics	9.13	PB
4	246	Turtschi Julian	2014	SUI	TVM Buchsi-Athletics	9.35	PB
5	211	Domig Siro [GK]	2014	SUI	kids+athletics	9.37	
	231	Postma Milan	2015	SUI	TV Unterseen	n.a.	

Jahresbestleistung Schweiz	3:11.48	Arnold Nevio	SUI	30ème Mémorial Paul Luginbühl (WRC)	17.05.2025

1000m, U12 Männer

25.05.2025 / 12:30

Zeitläufe

Rang	StNr	Name	Jg	Nat	Verein	Leistung		
1	224	Marti Marvin	2014	SUI	TV Länggasse Bern	3:15.06	1./I	PB
2	204	Blattner Luuk	2015	SUI	kids+athletics	3:18.26	2./I	
3	253	Zysset Laurin	2014	SUI	LV Thun	3:25.41	3./I	
4	223	Marmet Marin	2015	SUI	TV Konolfingen Athletics	3:28.49	4./I	PB
5	243	Stempfel Dominic	2014	SUI	Gerbersport	3:31.75	5./I	SB
6	206	Breil Levio	2014	SUI	TV Länggasse Bern	3:33.76	6./I	PB
7	232	Pulver Ben	2014	SUI	TV Länggasse Bern	3:34.53	7./I	PB
8	244	Strahm Levin	2014	SUI	TV Länggasse Bern	3:37.56	8./I	PB
9	228	Nocito Aurel	2014	SUI	TV Länggasse Bern	3:37.59	1./II	
10	221	Kosmidis Ewan Ioannis	2014	GBR	SK Langnau	3:38.00	9./I	PB
11	222	Longoni Morris	2014	SUI	TV Bolligen	3:38.83	10./I	
12	240	Sommer Rio	2014	SUI	GG Bern	3:42.69	11./I	PB
13	201	Bachmann Joshua Gian	2014	SUI	LV Thun	3:45.40	12./I	PB
14	252	Zingg Mattia Noel	2015	SUI	LV Thun	3:46.68	13./I	PB
15	220	Kläy Gabriel	2015	SUI	LC Kirchberg	3:49.76	2./II	PB
16	200	Ammann Gregory	2015	SUI	TV Unterseen	3:55.95	3./II	PB
17	250	Wenger Neill	2014	SUI	Biel/Bienne Athletics	3:58.12	4./II	
18	212	Fischer Albert	2014	SUI	Turnverein Kehrsatz	3:59.55	5./II	
19	248	Vauthier Ben-Edouard	2015	SUI	STB Leichtathletik	4:10.49	6./II	
20	249	von Gunten Raphaël	2014	SUI	LC Kirchberg	4:11.45	7./II	
21	236	Schluep Elia	2014	SUI	TV Länggasse Bern	4:17.28	8./II	
22	234	Röthlisberger Lars Ryan	2015	SUI	LV Thun	4:30.26	9./II	
	199	Amaro Luca	2015	SUI	Biel/Bienne Athletics	n.a.	-/II	
	241	Stadelmann Till	2014	SUI	TV Bolligen	n.a.	-/I	

Jahresbestleistung Schweiz	10.23	Gegeckas Rafael	SUI	Aargauer Schülermeeting	11.05.2025

60m Hürden, U12 Männer (0.762m)

25.05.2025 / 10:40

Vorlauf 1 von 3

Es qualifizieren sich die 6 Zeitschnellsten (q) für Finale, um 11:30

Rang	StNr	Name	Jg	Nat	Verein	Leistung	Q
1	203	Bietenharder Leon	2014	SUI	LAC Wohlen	12.59	q
2	228	Nocito Aurel	2014	SUI	TV Länggasse Bern	13.18	
3	210	De Fino Mathis	2014	ITA	TV Länggasse Bern	13.48 (.478)	PB
4	199	Amaro Luca	2015	SUI	Biel/Bienne Athletics	13.57	

60m Hürden, U12 Männer (0.762m)

25.05.2025 / 10:42

Vorlauf 2 von 3

Es qualifizieren sich die 6 Zeitschnellsten (q) für Finale, um 11:30

Rang	StNr	Name	Jg	Nat	Verein	Leistung	Q
1	224	Marti Marvin	2014	SUI	TV Länggasse Bern	12.17	PB q
2	242	Stalder Nino	2015	SUI	TV Konolfingen Athletics	12.60	q
3	221	Kosmidis Ewan Ioannis	2014	GBR	SK Langnau	13.48 (.479)	PB
4	220	Kläy Gabriel	2015	SUI	LC Kirchberg	13.98	

60m Hürden, U12 Männer (0.762m)

25.05.2025 / 10:44

Vorlauf 3 von 3

Es qualifizieren sich die 6 Zeitschnellsten (q) für Finale, um 11:30

Rang	StNr	Name	Jg	Nat	Verein	Leistung	Q
1	217	Jenni Gregory	2014	SUI	TV Länggasse Bern	11.85	PB q
2	241	Stadelmann Till	2014	SUI	TV Bolligen	11.97	PB q
3	197	Abplanalp Nino	2014	SUI	TV Konolfingen Athletics	12.13	q
4	215	Heinzmann Luca	2015	SUI	GG Bern	12.68	
5	218	Kage Leo	2015	SUI	TVM Buchsi-Athletics	13.34	

Jahresbestleistung	Schweiz	10.23	Gegeckas Rafael	SUI	Aargauer Schülermeeting	11.05.2025

60m Hürden, U12 Männer (0.762m)

25.05.2025 / 11:30

Finale

Rang	StNr	Name	Jg	Nat	Verein	Leistung	
1	217	**Jenni Gregory**	2014	SUI	TV Länggasse Bern	**11.70**	PB
2	241	**Stadelmann Till**	2014	SUI	TV Bolligen	**11.89**	PB
3	203	**Bietenharder Leon**	2014	SUI	LAC Wohlen	**11.93**	
4	197	**Abplanalp Nino**	2014	SUI	TV Konolfingen Athletics	**11.95**	
5	224	**Marti Marvin**	2014	SUI	TV Länggasse Bern	**11.98**	PB
6	242	**Stalder Nino**	2015	SUI	TV Konolfingen Athletics	**12.42**	

6xFrei, U12 Männer

25.05.2025 / 16:40

Zeitläufe

Rang	Name	Nat	Verein	Leistung
1	**TV Länggasse Bern 1** **1:** 217, Jenni Gregory (2014) **3:** 224, Marti Marvin (2014) **5:** 228, Nocito Aurel (2014)	SUI	TV Länggasse Bern **2:** 206, Breil Levio (2014) **4:** 244, Strahm Levin (2014) **6:** 232, Pulver Ben (2014)	**59.14**
2	**LV Thun 1** **1:** 205, Böhls Bennet (2015) **3:** 253, Zysset Laurin (2014) **5:** 252, Zingg Mattia Noel (2015)	SUI	LV Thun **2:** 201, Bachmann Joshua Gian (2014) **4:** 207, Buri Daniel (2014) **6:** 213, Fitz Siljano (2014)	**61.39**
3	**LC Kirchberg 1** **1:** 666, Latscha Martina (2015) **3:** 710, Strahm Leona (2014) **5:** 220, Kläy Gabriel (2015)	SUI	LC Kirchberg **2:** 687, Pärli Melija (2014) **4:** 631, Fandino Amélia (2015) **6:** 230, Oberli Levi (2015)	**65.05**

Jahresbestleistung	Schweiz	1.30	Bischof Raphael	SUI	Wahldreikampf 2025	26.04.2025

Hochsprung, U12 Männer

Finale

25.05.2025 / 14:25

Rang	StNr	Name	Jg	Nat	Verein	Leistung
		1.00 1.05 1.10 1.15 1.20 1.25 1.30				
1	246	**Turtschi Julian** O XO O XO XXX	2014	SUI	TVM Buchsi-Athletics	**1.25**
2	222	**Longoni Morris** O O O O XXO XXX	2014	SUI	TV Bolligen	**1.25**
3	224	**Marti Marvin** XO O O XXX	2014	SUI	TV Länggasse Bern	**1.20**
4	215	**Heinzmann Luca** O O O XO	2015	SUI	GG Bern	**1.20**
5	247	**Ures Mateo Joaquín** O XXX	2014	SUI	TVM Buchsi-Athletics	**1.05**

Jahresbestleistung	Schweiz	4.72	Page Jonas	SUI	Meeting C Jeunesse - Actif	10.05.2025

Weitsprung Zone, U12 Männer

Finale

25.05.2025 / 14:45

Rang	StNr	Name	Jg	Nat	Verein	Leistung		
		- V1 - - V2 - - V3 - - V4 -						
1	203	**Bietenharder Leon** 4.39 4.36 4.29 4.42	2014	SUI	LAC Wohlen	**4.42**	1./I	PB
2	243	**Stempfel Dominic** 4.12 4.09 4.33 4.39	2014	SUI	Gerbersport	**4.39**	1./III	PB
3	206	**Breil Levio** 4.07 3.97 4.09 4.17	2014	SUI	TV Länggasse Bern	**4.17**	1./IV	PB
4	246	**Turtschi Julian** 4.00 4.12 4.13 x	2014	SUI	TVM Buchsi-Athletics	**4.13**	2./III	PB
5	217	**Jenni Gregory** x 3.98 4.13 x	2014	SUI	TV Länggasse Bern	**4.13**	2./IV	PB
6	232	**Pulver Ben** 4.03 3.87 3.91 4.04	2014	SUI	TV Länggasse Bern	**4.04**	3./IV	PB
7	242	**Stalder Nino** 3.78 3.99 3.98 3.92	2015	SUI	TV Konolfingen Athletics	**3.99**	3./III	
8	202	**Bibbo Aurelio** 3.78 x 3.70 3.98	2014	SUI	TV Länggasse Bern	**3.98**	4./IV	PB
9	244	**Strahm Levin** x 3.69 3.93 x	2014	SUI	TV Länggasse Bern	**3.93**	5./IV	PB

Weitsprung Zone, U12 Männer - Fortsetzung

Finale 25.05.2025 / 14:45

Rang	StNr	Name	Jg	Nat	Verein	Leistung		
		- V1 - / - V2 - / - V3 - / - V4 -						
10	197	**Abplanalp Nino**	2014	SUI	TV Konolfingen Athletics	**3.89**	4./III	SB
		3.88 / 3.89 / 3.75 / 3.83						
11	207	**Buri Daniel**	2014	SUI	LV Thun	**3.82**	2./I	
		3.55 / 3.56 / 3.80 / 3.82						
12	221	**Kosmidis Ewan Ioannis**	2014	GBR	SK Langnau	**3.81**	3./I	PB
		3.81 / 3.73 / 3.76 / 3.14						
13	231	**Postma Milan**	2015	SUI	TV Unterseen	**3.73**	1./II	
		3.20 / 3.24 / 3.16 / 3.73						
14	218	**Kage Leo**	2015	SUI	TVM Buchsi-Athletics	**3.66**	5./III	
		3.40 / 3.20 / 3.66 / 3.41						
15	210	**De Fino Mathis**	2014	ITA	TV Länggasse Bern	**3.65**	6./IV	PB
		3.46 / 3.54 / 3.44 / 3.65						
16	238	**Schoch Elias**	2014	SUI	STB Leichtathletik	**3.57**	2./II	
		x / 3.57 / 3.43 / 3.52						
17	223	**Marmet Marin**	2015	SUI	TV Konolfingen Athletics	**3.53**	6./III	
		3.48 / 3.53 / 3.52 / x						
18	229	**Novak Zeno**	2015	SUI	GG Bern	**3.52**	4./I	
		3.50 / x / 3.52 / x						
19	214	**Häberli Milo**	2014	SUI	GG Bern	**3.52**	5./I	PB
		3.52 / 3.46 / 3.48 / 3.48						
20	208	**Da Silva Moreira Aurelio Clarence**	2016	SRI	LV Langenthal	**3.36**	3./II	PB
		2.86 / 2.89 / 3.20 / 3.36						
21	247	**Ures Mateo Joaquín**	2014	SUI	TVM Buchsi-Athletics	**3.33**	7./III	
		x / 3.17 / x / 3.33						
22	200	**Ammann Gregory**	2015	SUI	TV Unterseen	**3.31**	4./II	
		3.15 / 3.13 / 3.31 / 3.26						
23	248	**Vauthier Ben-Edouard**	2015	SUI	STB Leichtathletik	**3.19**	5./II	
		x / 3.00 / 3.01 / 3.19						
24	205	**Böhls Bennet**	2015	AUT	LV Thun	**3.06**	6./I	
		x / 2.89 / x / 3.06						
25	216	**Hugi Jorin Ayo**	2014	SUI	STB Leichtathletik	**3.04**	6./II	
		x / 3.01 / x / 3.04						
26	230	**Oberli Levi**	2015	SUI	LC Kirchberg	**2.99**	7./II	
		x / 2.99 / 2.84 / x						
27	233	**Ramseier Elia**	2014	SUI	SK Langnau	**2.92**	7./I	
		2.92 / 2.84 / 2.91 / 2.80						

Startreihenfolge	1	2	3	4	5	6	7
Weit 1	207	233	229	205	214	221	203
Weit 2	248	200	216	231	208	230	238
Weit 3	218	223	247	242	246	197	243
Weit 4	210	244	202	232	206	217	

Jahresbestleistung	Schweiz	7.56	Schumacher Noé	SUI	Nachmittagsmeeting	10.05.2025

Kugelstoss, U12 Männer (2.5kg)

Finale 25.05.2025 / 10:00

Rang	StNr	Name	Jg	Nat	Verein	Leistung		
		- V1 - / - V2 - / - V3 - / - V4 -						
1	202	**Bibbo Aurelio**	2014	SUI	TV Länggasse Bern	**6.93**	1./I	PB
		6.32 / x / 6.54 / 6.93						
2	238	**Schoch Elias**	2014	SUI	STB Leichtathletik	**6.63**	2./I	PB
		6.54 / 6.62 / 6.43 / 6.63						
3	236	**Schluep Elia**	2014	SUI	TV Länggasse Bern	**6.24**	3./I	
		5.38 / 5.43 / 6.24 / x						
4	212	**Fischer Albert**	2014	SUI	Turnverein Kehrsatz	**6.10**	4./I	PB
		5.55 / 6.00 / 6.00 / 6.10						
5	239	**Schreier Liam**	2015	SUI	LV Langenthal	**5.17**	1./II	
		5.17 / 4.81 / x / 4.61						
6	250	**Wenger Neill**	2014	SUI	Biel/Bienne Athletics	**5.02**	5./I	
		4.79 / 4.57 / 5.02 / x						
7	253	**Zysset Laurin**	2014	SUI	LV Thun	**4.96**	2./II	
		4.06 / 4.87 / 4.38 / 4.96						

Kugelstoss, U12 Männer (2.5kg) - Fortsetzung

Finale — 25.05.2025 / 10:00

Rang	StNr	Name	Jg	Nat	Verein	Leistung	
		- V1 - / - V2 - / - V3 - / - V4 -					
8	233	**Ramseier Elia**	2014	SUI	SK Langnau	**4.77**	3./II
		4.77 / 4.66 / 4.70 / 4.25					
9	213	**Fitz Siljano**	2014	SUI	LV Thun	**4.62**	4./II
		3.94 / 3.62 / 4.62 / 4.47					
10	223	**Marmet Marin**	2015	SUI	TV Konolfingen Athletics	**4.53**	6./I
		4.44 / 4.32 / 4.53 / 4.51					
11	198	**Adriano Gian**	2015	SUI	LV Thun	**4.12**	5./II
		3.71 / 3.76 / 4.07 / 4.12					
12	209	**Dällenbach Jan**	2015	SUI	LV Thun	**3.96**	6./II
		3.61 / 3.62 / 3.70 / 3.96					
13	231	**Postma Milan**	2015	SUI	TV Unterseen	**3.62**	7./II
		3.40 / 3.62 / 3.19 / x					

Startreihenfolge	1	2	3	4	5	6	7
Kugel 1	236	250	223	212	238	202	
Kugel 2	231	198	209	233	213	253	239

Jahresbestleistung	Schweiz	22.05	**Blindenbacher Evans**	SUI	**Meeting d'ouverture - Delémont Athlétisme**	**11.05.2025**

Speerwurf, U12 Männer (400g)

Finale — 25.05.2025 / 13:15

Rang	StNr	Name	Jg	Nat	Verein	Leistung	
		- V1 - / - V2 - / - V3 - / - V4 -					
1	203	**Bietenharder Leon**	2014	SUI	LAC Wohlen	**26.91**	SL
		19.45 / 24.34 / 21.60 / 26.91					
2	215	**Heinzmann Luca**	2015	SUI	GG Bern	**21.90**	
		14.66 / 21.90 / 19.66 / 19.87					
3	241	**Stadelmann Till**	2014	SUI	TV Bolligen	**21.48**	SB
		17.06 / 19.97 / 21.48 / 21.17					
4	222	**Longoni Morris**	2014	SUI	TV Bolligen	**19.19**	PB
		14.10 / 15.82 / x / 19.19					
5	227	**Neuschwander Nick**	2015	SUI	LV Langenthal	**17.05**	
		16.43 / 17.05 / 16.40 / x					
6	229	**Novak Zeno**	2015	SUI	GG Bern	**15.67**	
		15.67 / x / x / x					
7	198	**Adriano Gian**	2015	SUI	LV Thun	**13.09**	
		13.09 / 12.57 / x / 12.04					
8	207	**Buri Daniel**	2014	SUI	LV Thun	**12.61**	
		12.50 / 10.52 / 12.61 / 11.21					
9	213	**Fitz Siljano**	2014	SUI	LV Thun	**11.97**	
		x / 11.97 / 9.79 / 10.61					
10	234	**Röthlisberger Lars Ryan**	2015	SUI	LV Thun	**11.13**	
		9.68 / 9.05 / 11.13 / x					
11	209	**Dällenbach Jan**	2015	SUI	LV Thun	**5.41**	
		x / x / x / 5.41					
	200	**Ammann Gregory**	2015	SUI	TV Unterseen	**ogV**	
		x / x / x / x					

Startreihenfolge	1	2	3	4	5	6	7	8	9	10	11	12
Finale	234	227	229	209	203	207	215	213	200	198	222	241

Jahresbestleistung	Schweiz	8.33	**Mathis Sophia Victoria**	SUI	**1. zürich athletics Q-Wettkampf**	**17.05.2025**

60m, U12 Frauen

25.05.2025 / 13:30

Vorlauf 1 von 12

Es qualifizieren sich die 6 Zeitschnellsten (q) für Finale, um 15:20

Rang	StNr	Name	Jg	Nat	Verein	Leistung	Q
1	633	**Fischer Leana**	2015	SUI	TV Unterseen	**9.29**	PB q
2	721	**Zürcher Aliya**	2015	SUI	LV Thun	**9.64**	
3	644	**Halbeisen Leana**	2014	SUI	LV Thun	**9.80**	
4	695	**Rüedi Enie Lee**	2015	SUI	TV Länggasse Bern	**10.22**	PB
5	640	**Grünig Nela**	2015	SUI	TV Unterseen	**10.79**	PB
6	661	**Kottmann Laure**	2015	SUI	TV Unterseen	**11.25**	

60m, U12 Frauen

25.05.2025 / 13:32

Vorlauf 2 von 12

Es qualifizieren sich die 6 Zeitschnellsten (q) für Finale, um 15:20

Rang	StNr	Name	Jg	Nat	Verein	Leistung	Q
1	688	Perreten Luisa	2014	SUI	TV Saanen-Gstaad	9.60	PB
2	662	Kräuchi Joana	2014	SUI	Fun and Run Thun	9.63 (.628)	
3	676	Meier Julia	2014	SUI	TV Unterseen	10.27	
4	624	Bittel Camille	2015	SUI	TV Länggasse Bern	10.34 (.336)	PB
5	675	MATTHEY Louise	2014	SUI	Biel/Bienne Athletics	10.70	
6	651	Hug Léonie	2014	SUI	TV Lützelflüh Athletics	10.93	

60m, U12 Frauen

25.05.2025 / 13:34

Vorlauf 3 von 12

Es qualifizieren sich die 6 Zeitschnellsten (q) für Finale, um 15:20

Rang	StNr	Name	Jg	Nat	Verein	Leistung	Q
1	682	Nägelin Jael	2014	SUI	LV Langenthal	9.69	
2	634	Flury Enya	2015	SUI	TV Herzogenbuchsee	9.76	
3	623	Beyeler Jolene	2015	SUI	STB Leichtathletik	10.08 (.078)	
4	670	Luginbühl Elea	2014	SUI	LV Thun	10.82	
5	626	Brunner Vianne	2014	SUI	TVM Buchsi-Athletics	11.12	
6	615	Anderegg Celine	2015	SUI	TV Unterseen	11.93	

60m, U12 Frauen

25.05.2025 / 13:36

Vorlauf 4 von 12

Es qualifizieren sich die 6 Zeitschnellsten (q) für Finale, um 15:20

Rang	StNr	Name	Jg	Nat	Verein	Leistung	Q
1	699	Schafroth Ziva	2014	SUI	SK Langnau	9.47	PB
2	697	Rufener Lily	2014	SUI	TV Unterseen	9.50	
3	646	Hauck Lilienne	2014	SUI	STB Leichtathletik	10.00	
4	668	Lehmann Julie	2014	SUI	TV Länggasse Bern	10.57	
5	703	Sieber Alessia	2015	SUI	Fun and Run Thun	10.66	
6	711	Stucki Louise	2015	SUI	TV Länggasse Bern	11.32	PB

60m, U12 Frauen

25.05.2025 / 13:38

Vorlauf 5 von 12

Es qualifizieren sich die 6 Zeitschnellsten (q) für Finale, um 15:20

Rang	StNr	Name	Jg	Nat	Verein	Leistung	Q
1	635	Gaberell Ina	2014	SUI	GG Bern	9.41	PB
2	642	Gutzwiller Enya	2015	SUI	Fun and Run Thun	9.66	
3	647	Hausammann Elea	2014	SUI	TV Lützelflüh Athletics	9.78 (.778)	
4	712	Studer Elin	2014	SUI	STB Leichtathletik	10.08 (.080)	
5	649	Hirsbrunner Mala	2015	SUI	TV Lützelflüh Athletics	10.42	
6	625	Borella Youna	2014	SUI	TV Länggasse Bern	10.63	

60m, U12 Frauen

25.05.2025 / 13:40

Vorlauf 6 von 12

Es qualifizieren sich die 6 Zeitschnellsten (q) für Finale, um 15:20

Rang	StNr	Name	Jg	Nat	Verein	Leistung	Q
1	652	Hug Sophie [GK]	2014	SUI	TV Lützelflüh Athletics	9.36 (.358)	SB
2	704	Siegenthaler Hanna	2014	SUI	GG Bern	9.82	
3	671	Mabillard Nela Lou	2015	SUI	STB Leichtathletik	10.17	
4	627	Dähler Ariana	2014	SUI	LV Thun	10.24 (.234)	PB
5	664	Kübli Simona	2015	SUI	TV Unterseen	10.45	
6	660	Koprio Linna Lua [GK]	2015	SUI	TV Länggasse Bern	10.48	

60m, U12 Frauen

25.05.2025 / 13:42

Vorlauf 7 von 12

Es qualifizieren sich die 6 Zeitschnellsten (q) für Finale, um 15:20

Rang	StNr	Name	Jg	Nat	Verein	Leistung	Q
1	707	Spichiger Ava	2015	SUI	LV Thun	9.49	
2	628	Danna Mila	2015	SUI	STB Leichtathletik	9.71 (.705)	PB
3	667	Lechthaler Matilda	2015	SUI	GG Bern	9.78 (.779)	PB
4	672	Maire Liv	2015	SUI	Biel/Bienne Athletics	9.83	
5	705	Siegenthaler Livia	2014	SUI	STB Leichtathletik	10.23	PB
6	648	Häusler Irina	2015	SUI	TV Länggasse Bern	10.49	

60m, U12 Frauen

25.05.2025 / 13:44

Vorlauf 8 von 12

Es qualifizieren sich die 6 Zeitschnellsten (q) für Finale, um 15:20

Rang	StNr	Name	Jg	Nat	Verein	Leistung	Q
1	659	Kohl Mia	2014	SUI	TV Spiez	9.20	q
2	680	Mosimann Valentina	2014	SUI	TV Lützelflüh Athletics	9.36 (.351)	q
3	708	Stadelmann Léonie	2014	SUI	TV Bolligen	9.62	PB
4	657	Kersten Luisa	2015	SUI	STB Leichtathletik	9.93	PB
5	656	Jegerlehner Leana	2015	SUI	TV Länggasse Bern	9.98	
6	621	Bernhard Leana	2015	SUI	LV Huttwil	10.20	

60m, U12 Frauen

25.05.2025 / 13:46

Vorlauf 9 von 12

Es qualifizieren sich die 6 Zeitschnellsten (q) für Finale, um 15:20

Rang	StNr	Name	Jg	Nat	Verein	Leistung	Q
1	714	Vitis Eleni	2014	SUI	STB Leichtathletik	9.14	q
2	678	Minder Yara	2015	SUI	SK Langnau	9.71 (.703)	
3	653	Hügli Elina	2014	SUI	TV Unterseen	9.88	
4	713	Urfer Amélie	2014	SUI	TV Unterseen	10.06	PB
5	674	Marti Emelie	2014	SUI	Biel/Bienne Athletics	10.34 (.337)	
6	701	Schmid Emma	2015	SUI	TV Bolligen	10.83	

60m, U12 Frauen

25.05.2025 / 13:48

Vorlauf 10 von 12

Es qualifizieren sich die 6 Zeitschnellsten (q) für Finale, um 15:20

Rang	StNr	Name	Jg	Nat	Verein	Leistung	Q
1	617	Aouimri Miryam	2014	SUI	TV Herzogenbuchsee	9.23	q
2	700	Scheier Emilie	2014	SUI	Biel/Bienne Athletics	9.63 (.630)	PB
3	663	Kreis Vivienne	2015	SUI	LV Thun	10.12	
4	643	Häfliger Lilja	2016	SUI	TV Bolligen	10.24 (.233)	
5	669	Longoni Maraya	2016	SUI	TV Bolligen	10.97	PB
	620	Begenmis Safiye	2014	SUI	GG Bern	n.a.	

60m, U12 Frauen

25.05.2025 / 13:50

Vorlauf 11 von 12

Es qualifizieren sich die 6 Zeitschnellsten (q) für Finale, um 15:20

Rang	StNr	Name	Jg	Nat	Verein	Leistung	Q
1	686	Nyffeler Lotta	2015	SUI	LV Langenthal	9.16	q
2	639	Gribi Ella	2014	SUI	TV Bolligen	9.68	SB
3	638	Grässli Sora	2015	SUI	LV Thun	10.25	
4	718	Wenger Luisa	2014	SUI	LV Thun	10.76	
5	618	Baumgartner Lenia Alina	2015	SUI	STB Leichtathletik	10.78	PB
6	715	Wasserfallen Alina	2015	SUI	TV Bolligen	11.27	

Jahresbestleistung Schweiz	8.33	**Mathis Sophia Victoria**	SUI	**1. zürich athletics Q-Wettkampf**	**17.05.2025**

60m, U12 Frauen

25.05.2025 / 15:20

Finale

Rang	StNr	Name	Jg	Nat	Verein	Leistung	
1	686	**Nyffeler Lotta**	2015	SUI	LV Langenthal	**9.02**	
2	680	**Mosimann Valentina**	2014	SUI	TV Lützelflüh Athletics	**9.09** (.089)	PB
3	633	**Fischer Leana**	2015	SUI	TV Unterseen	**9.09** (.090)	PB
4	659	**Kohl Mia**	2014	SUI	TV Spiez	**9.11**	
5	714	**Vitis Eleni**	2014	SUI	STB Leichtathletik	**9.12**	
6	617	**Aouimri Miryam**	2014	SUI	TV Herzogenbuchsee	**9.17**	

Jahresbestleistung Schweiz	3:23.48	**Gächter Lara**	SUI	**Regionalfinal OA + GR + FL**	**03.05.2025**

1000m, U12 Frauen

25.05.2025 / 12:45

Zeitläufe

Rang	StNr	Name	Jg	Nat	Verein	Leistung		
1	645	**Hari Seraina**	2014	SUI	Fun and Run Thun	**3:22.96**	1./I	SL
2	662	**Kräuchi Joana**	2014	SUI	Fun and Run Thun	**3:24.18**	2./I	PB
3	641	**Gubler Louisa**	2014	SUI	Turnverein Kehrsatz	**3:29.68**	3./I	PB
4	689	**Perreten Maelle**	2015	SUI	TV Saanen-Gstaad	**3:30.43**	4./I	PB
5	630	**Egli Andrina**	2014	SUI	LV Thun	**3:33.01**	5./I	PB
6	622	**Beyeler Alison**	2015	SUI	STB Leichtathletik	**3:35.60**	6./I	PB
7	650	**Hofer Sofia Esperanza**	2014	SUI	STB Leichtathletik	**3:42.41**	7./I	
8	665	**Kurth Tiziana**	2014	SUI	LV Langenthal	**3:43.22**	8./I	
9	655	**Iseli Elin**	2014	SUI	TV Länggasse Bern	**3:51.55**	1./II	PB
10	710	**Strahm Leona**	2014	SUI	LC Kirchberg	**3:53.06**	9./I	
11	672	**Maire Liv**	2015	SUI	Biel/Bienne Athletics	**3:53.97**	1./III	
12	621	**Bernhard Leana**	2015	SUI	LV Huttwil	**3:56.18**	2./II	PB
13	628	**Danna Mila**	2015	SUI	STB Leichtathletik	**3:56.24**	3./II	PB
14	713	**Urfer Amélie**	2014	SUI	TV Unterseen	**3:57.84**	4./II	PB
15	693	**Rhyner Jael Lina**	2015	SUI	LV Thun	**3:58.60**	10./I	PB
16	675	**MATTHEY Louise**	2014	SUI	Biel/Bienne Athletics	**4:02.34**	2./III	
17	702	**Schneider Anna Delphine Cybèle**	2014	SUI	Turnverein Kehrsatz	**4:04.18**	5./II	PB
18	698	**Rufer Selina**	2015	SUI	Gerbersport	**4:04.37**	3./III	
19	695	**Rüedi Enie Lee**	2015	SUI	TV Länggasse Bern	**4:05.16**	4./III	
20	654	**Imhof Maira**	2015	SUI	LV Thun	**4:08.84**	6./II	PB
21	661	**Kottmann Laure**	2015	SUI	TV Unterseen	**4:10.05**	5./III	
22	694	**Riesen Olivia**	2015	SUI	LC Kirchberg	**4:10.22**	7./II	PB
23	683	**Neuenschwander Ronja**	2015	SUI	SK Langnau	**4:10.86**	6./III	
24	631	**Fandino Amélia**	2015	SUI	LC Kirchberg	**4:12.96**	7./III	
25	648	**Häusler Irina**	2015	SUI	TV Länggasse Bern	**4:13.23**	8./II	PB
26	703	**Sieber Alessia**	2015	SUI	Fun and Run Thun	**4:14.59**	9./II	PB
27	685	**Niedhart Theresa**	2014	SUI	Gerbersport	**4:14.66**	8./III	
28	720	**Zuckschwerdt Eline**	2015	SUI	GG Bern	**4:28.52**	9./III	
29	696	**Rüegsegger Selina**	2015	SUI	GG Bern	**4:29.40**	10./II	
30	660	**Koprio Linna Lua [GK]**	2015	SUI	TV Länggasse Bern	**4:30.85**	10./III	
31	711	**Stucki Louise**	2015	SUI	TV Länggasse Bern	**4:41.69**	11./III	
32	640	**Grünig Nela**	2015	SUI	TV Unterseen	**4:52.32**	11./II	PB
33	615	**Anderegg Celine**	2015	SUI	TV Unterseen	**4:52.55**	12./II	PB
34	629	**Demontis Lynn**	2015	SUI	TV Unterseen	**5:25.52**	12./III	
	692	**Portmann Lara**	2015	SUI	SK Langnau	**aufg.**	-/I	

Jahresbestleistung	Schweiz	11.20	Laganà Alessia	SUI	Aargauer Schülermeeting	11.05.2025

60m Hürden, U12 Frauen (0.762m)

25.05.2025 / 10:50

Vorlauf 1 von 6

Es qualifizieren sich die 6 Zeitschnellsten (q) für Finale, um 11:35

Rang	StNr	Name	Jg	Nat	Verein	Leistung	Q
1	712	Studer Elin	2014	SUI	STB Leichtathletik	12.81	
2	681	Mühlethaler Amiyah	2014	SUI	Fun and Run Thun	12.93	
3	658	Kipfer Sia	2015	SUI	LV Langenthal	13.47 (.469)	
4	655	Iseli Elin	2014	SUI	TV Länggasse Bern	13.60	PB
5	696	Rüegsegger Selina	2015	SUI	GG Bern	13.82	
6	669	Longoni Maraya	2016	SUI	TV Bolligen	13.85	

60m Hürden, U12 Frauen (0.762m)

25.05.2025 / 10:52

Vorlauf 2 von 6

Es qualifizieren sich die 6 Zeitschnellsten (q) für Finale, um 11:35

Rang	StNr	Name	Jg	Nat	Verein	Leistung	Q
1	687	Pärli Melija	2014	SUI	LC Kirchberg	12.34	q
2	653	Hügli Elina	2014	SUI	TV Unterseen	12.70	PB
3	709	Steffen Joelle	2015	SUI	TV Saanen-Gstaad	12.87	
4	647	Hausammann Elea	2014	SUI	TV Lützelflüh Athletics	13.04	PB
5	678	Minder Yara	2015	SUI	SK Langnau	14.27	
6	648	Häusler Irina	2015	SUI	TV Länggasse Bern	16.46	

60m Hürden, U12 Frauen (0.762m)

25.05.2025 / 10:54

Vorlauf 3 von 6

Es qualifizieren sich die 6 Zeitschnellsten (q) für Finale, um 11:35

Rang	StNr	Name	Jg	Nat	Verein	Leistung	Q
1	688	Perreten Luisa	2014	SUI	TV Saanen-Gstaad	11.99	q
2	699	Schafroth Ziva	2014	SUI	SK Langnau	12.91	PB
3	676	Meier Julia	2014	SUI	TV Unterseen	14.19	
4	668	Lehmann Julie	2014	SUI	TV Länggasse Bern	14.36	
5	637	Gianella Anja	2014	SUI	STB Leichtathletik	15.75	
	631	Fandino Amélia	2015	SUI	LC Kirchberg	n.a.	

60m Hürden, U12 Frauen (0.762m)

25.05.2025 / 10:56

Vorlauf 4 von 6

Es qualifizieren sich die 6 Zeitschnellsten (q) für Finale, um 11:35

Rang	StNr	Name	Jg	Nat	Verein	Leistung	Q
1	617	Aouimri Miryam	2014	SUI	TV Herzogenbuchsee	12.59	
2	650	Hofer Sofia Esperanza	2014	SUI	STB Leichtathletik	13.43	
3	686	Nyffeler Lotta	2015	SUI	LV Langenthal	13.47 (.463)	
4	683	Neuenschwander Ronja	2015	SUI	SK Langnau	13.69	
5	718	Wenger Luisa	2014	SUI	LV Thun	14.20	
6	629	Demontis Lynn	2015	SUI	TV Unterseen	14.82	

60m Hürden, U12 Frauen (0.762m)

25.05.2025 / 10:58

Vorlauf 5 von 6

Es qualifizieren sich die 6 Zeitschnellsten (q) für Finale, um 11:35

Rang	StNr	Name	Jg	Nat	Verein	Leistung	Q
1	697	Rufener Lily	2014	SUI	TV Unterseen	11.97	PB q
2	665	Kurth Tiziana	2014	SUI	LV Langenthal	12.35	q
3	708	Stadelmann Léonie	2014	SUI	TV Bolligen	12.39	PB
4	638	Grässli Sora	2015	SUI	LV Thun	13.54	
5	634	Flury Enya	2015	SUI	TV Herzogenbuchsee	14.98	

60m Hürden, U12 Frauen (0.762m)

25.05.2025 / 11:00

Vorlauf 6 von 6

Es qualifizieren sich die 6 Zeitschnellsten (q) für Finale, um 11:35

Rang	StNr	Name	Jg	Nat	Verein	Leistung	Q
1	641	**Gubler Louisa**	2014	SUI	Turnverein Kehrsatz	**12.08**	q
2	630	**Egli Andrina**	2014	SUI	LV Thun	**12.37**	q
3	682	**Nägelin Jael**	2014	SUI	LV Langenthal	**12.88**	
4	673	**Marti Anne**	2015	SUI	GG Bern	**13.49**	
5	690	**Peter Kaja**	2014	SUI	TV Lützelflüh Athletics	**14.32**	

Jahresbestleistung	Schweiz	11.20	**Laganà Alessia**	SUI	**Aargauer Schülermeeting**	**11.05.2025**

60m Hürden, U12 Frauen (0.762m)

25.05.2025 / 11:35

Finale

Rang	StNr	Name	Jg	Nat	Verein	Leistung	
1	697	**Rufener Lily**	2014	SUI	TV Unterseen	**11.57**	PB
2	641	**Gubler Louisa**	2014	SUI	Turnverein Kehrsatz	**11.82**	PB
3	630	**Egli Andrina**	2014	SUI	LV Thun	**11.86**	
4	688	**Perreten Luisa**	2014	SUI	TV Saanen-Gstaad	**11.87**	
5	687	**Pärli Melija**	2014	SUI	LC Kirchberg	**12.01**	
6	665	**Kurth Tiziana**	2014	SUI	LV Langenthal	**12.05**	

6xFrei, U12 Frauen

25.05.2025 / 16:45

Zeitläufe

Rang	Name	Nat	Verein	Leistung	
1	**LG LZ Oberaargau 1** **1:** 617, Aouimri Miryam (2014) **3:** 616, Andres Lea (2015) **5:** 682, Nägelin Jael (2014)	SUI	LG LZ Oberaargau **2:** 686, Nyffeler Lotta (2015) **4:** 665, Kurth Tiziana (2014) **6:** 658, Kipfer Sia (2015)	**59.00**	1./I
2	**STB Leichtathletik 1** **1:** 628, Danna Mila (2015) **3:** 716, Weibel Julie (2014) **5:** 657, Kersten Luisa (2015)	SUI	STB Leichtathletik **2:** 650, Hofer Sofia Esperanza (2014) **4:** 637, Gianella Anja (2014) **6:** 714, Vitis Eleni (2014)	**60.25**	2./I
3	**LV Thun 1** **1:** 644, Halbeisen Leana (2014) **3:** 721, Zürcher Aliya (2015) **5:** 630, Egli Andrina (2014)	SUI	LV Thun **2:** 718, Wenger Luisa (2014) **4:** 707, Spichiger Ava (2015) **6:** 614, Allegrezza Chiara (2014)	**60.29**	3./I
4	**TV Unterseen 1** **1:** 697, Rufener Lily (2014) **3:** 653, Hügli Elina (2014) **5:** 664, Kübli Simona (2015)	SUI	TV Unterseen **2:** 676, Meier Julia (2014) **4:** 713, Urfer Amélie (2014) **6:** 633, Fischer Leana (2015)	**62.78**	1./II
5	**STB Leichtathletik 2** **1:** 646, Hauck Lilienne (2014) **3:** 618, Baumgartner Lenia Alina (2015) **5:** 622, Beyeler Alison (2015)	SUI	STB Leichtathletik **2:** 712, Studer Elin (2014) **4:** 671, Mabillard Nela Lou (2015) **6:** 623, Beyeler Jolene (2015)	**63.11**	2./II
6	**GG Bern 1** **1:** 635, Gaberell Ina (2014) **3:** 673, Marti Anne (2015) **5:** 696, Rüegsegger Selina (2015)	SUI	GG Bern **2:** 667, Lechthaler Matilda (2015) **4:** 720, Zuckschwerdt Eline (2015) **6:** 704, Siegenthaler Hanna (2014)	**63.77**	4./I
7	**LV Thun 2** **1:** 632, Fiechter Juna (2015) **3:** 670, Luginbühl Elea (2014) **5:** 627, Dähler Ariana (2014)	SUI	LV Thun **2:** 638, Grässli Sora (2015) **4:** 663, Kreis Vivienne (2015) **6:** 693, Rhyner Jael Lina (2015)	**63.92**	3./II
8	**TV Länggasse Bern 1** **1:** 656, Jegerlehner Leana (2015) **3:** 660, Koprio Linna Lua (2015) **5:** 624, Bittel Camille (2015)	SUI	TV Länggasse Bern **2:** 695, Rüedi Enie Lee (2015) **4:** 648, Häusler Irina (2015) **6:** 655, Iseli Elin (2014)	**64.70**	5./I
9	**TV Bolligen 2** **1:** 669, Longoni Maraya (2016) **3:** 708, Stadelmann Léonie (2014) **5:** 701, Schmid Emma (2015)	SUI	TV Bolligen **2:** 643, Häfliger Lilja (2016) **4:** 639, Gribi Ella (2014) **6:** 715, Wasserfallen Alina (2015)	**65.11**	4./II

Jahresbestleistung	Schweiz	1.20	Kuster Mira	SUI	52. Leichtathletikmeeting Willisau (WRC)	03.05.2025

Hochsprung, U12 Frauen

Finale — 25.05.2025 / 12:00

Rang	StNr	Name	Jg	Nat	Verein	Leistung		
		1.00 1.05 1.10 1.15 1.20 1.25 1.30 1.33 1.36 1.39						
1	639	Gribi Ella O O O O XXX	2014	SUI	TV Bolligen	1.25	1./I	
2	718	Wenger Luisa O O O XO XXX	2014	SUI	LV Thun	1.25	2./I	
3	680	Mosimann Valentina O O XO O O XO XXX	2014	SUI	TV Lützelflüh Athletics	1.25	1./II	SL
4	697	Rufener Lily O O O XXX	2014	SUI	TV Unterseen	1.20	2./II	
5	637	Gianella Anja O O XO XO XXX	2014	SUI	STB Leichtathletik	1.20	3./II	PB
6	644	Halbeisen Leana O O XO	2014	SUI	LV Thun	1.15	3./I	
6	682	Nägelin Jael O O XO XXX	2014	SUI	LV Langenthal	1.15	3./I	
8	665	Kurth Tiziana XO O XO XXX	2014	SUI	LV Langenthal	1.15	5./I	
9	632	Fiechter Juna O O XO XXX	2015	SUI	LV Thun	1.10	6./I	
9	668	Lehmann Julie O O XO XXX	2014	SUI	TV Länggasse Bern	1.10	4./II	
11	673	Marti Anne O O XXX	2015	SUI	GG Bern	1.05	7./I	
11	716	Weibel Julie O O XXX	2014	SUI	STB Leichtathletik	1.05	5./II	
13	664	Kübli Simona O XO XXX	2015	SUI	TV Unterseen	1.05	6./II	
14	624	Bittel Camille O XXX	2015	SUI	TV Länggasse Bern	1.00	7./II	
14	625	Borella Youna O XXX	2014	SUI	TV Länggasse Bern	1.00	7./II	
16	626	Brunner Vianne XO XXX	2014	SUI	TVM Buchsi-Athletics	1.00	8./I	

Jahresbestleistung	Schweiz	4.95	Mathis Sophia Victoria	SUI	1. zürich athletics Q-Wettkampf	17.05.2025

Weitsprung Zone, U12 Frauen

Finale — 25.05.2025 / 10:00

Rang	StNr	Name	Jg	Nat	Verein	Leistung		
		- V1 - - V2 - - V3 - - V4 -						
1	714	Vitis Eleni 4.10 4.03 4.03 4.24	2014	SUI	STB Leichtathletik	4.24	1./IV	PB
2	633	Fischer Leana 4.07 3.90 4.05 3.91	2015	SUI	TV Unterseen	4.07	1./III	PB
3	687	Pärli Melija 3.71 3.80 4.00 -	2014	SUI	LC Kirchberg	4.00	1./II	PB
4	708	Stadelmann Léonie 3.96 3.81 3.92 3.86	2014	SUI	TV Bolligen	3.96	2./IV	PB
5	686	Nyffeler Lotta x x 3.93 3.84	2015	SUI	LV Langenthal	3.93	2./II	=PB
6	616	Andres Lea 3.86 3.74 3.76 3.83	2015	SUI	LV Langenthal	3.86	3./II	
7	647	Hausammann Elea 3.58 x 3.86 3.81	2014	SUI	TV Lützelflüh Athletics	3.86	2./III	PB
8	617	Aouimri Miryam 3.86 3.68 3.42 3.65	2014	SUI	TV Herzogenbuchsee	3.86	3./IV	PB
9	639	Gribi Ella 3.84 3.70 3.62 3.72	2014	SUI	TV Bolligen	3.84	4./IV	PB
10	700	Scheier Emilie 3.40 3.54 3.64 3.82	2014	SUI	Biel/Bienne Athletics	3.82	1./I	PB
11	642	Gutzwiller Enya 3.78 3.67 3.58 3.67	2015	SUI	Fun and Run Thun	3.78	3./III	

Weitsprung Zone, U12 Frauen - Fortsetzung

Finale 25.05.2025 / 10:00

Rang	StNr	Name	Jg	Nat	Verein	Leistung		
		- V1 - - V2 - - V3 -	- V4 -					
12	635	Gaberell Ina	2014	SUI	GG Bern	**3.70**	4./II	PB
		3.67 3.69 3.63	3.70					
13	655	Iseli Elin	2014	SUI	TV Länggasse Bern	**3.63**	2./I	PB
		3.34 3.41 3.49	3.63					
14	646	Hauck Lilienne	2014	SUI	STB Leichtathletik	**3.61**	5./IV	
		3.61 3.46 3.44	3.42					
15	672	Maire Liv	2015	SUI	Biel/Bienne Athletics	**3.60**	3./I	
		3.60 3.04 3.55	3.49					
16	712	Studer Elin	2014	SUI	STB Leichtathletik	**3.53**	6./IV	
		3.50 3.53 3.43	3.42					
17	678	Minder Yara	2015	SUI	SK Langnau	**3.52**	5./II	
		3.52 3.47 3.39	x					
18	614	Allegrezza Chiara	2014	SUI	LV Thun	**3.49**	4./I	PB
		3.26 3.34 3.49	3.08					
19	649	Hirsbrunner Mala	2015	SUI	TV Lützelflüh Athletics	**3.42**	4./III	
		3.32 3.25 3.42	3.15					
20	713	Urfer Amélie	2014	SUI	TV Unterseen	**3.41**	5./III	
		3.36 3.41 3.26	3.26					
21	676	Meier Julia	2014	SUI	TV Unterseen	**3.41**	6./III	
		3.33 3.22 3.08	3.41					
22	624	Bittel Camille	2015	SUI	TV Länggasse Bern	**3.40**	5./I	PB
		3.40 3.11 3.05	3.27					
23	699	Schafroth Ziva	2014	SUI	SK Langnau	**3.38**	6./II	
		3.31 3.38 3.27	3.33					
24	623	Beyeler Jolene	2015	SUI	STB Leichtathletik	**3.38**	7./IV	PB
		3.17 3.38 3.27	3.27					
25	694	Riesen Olivia	2015	SUI	LC Kirchberg	**3.35**	7./II	
		3.35 3.19 3.12	3.14					
26	667	Lechthaler Matilda	2015	SUI	GG Bern	**3.34**	8./II	
		3.34 3.07 3.00	3.25					
27	674	Marti Emelie	2014	SUI	Biel/Bienne Athletics	**3.33**	6./I	PB
		3.15 3.27 3.33	3.16					
28	704	Siegenthaler Hanna	2014	SUI	GG Bern	**3.33**	9./II	PB
		x 3.33 3.15	2.99					
29	675	MATTHEY Louise	2014	SUI	Biel/Bienne Athletics	**3.31**	7./I	
		3.31 3.05 3.18	3.19					
30	670	Luginbühl Elea	2014	SUI	LV Thun	**3.30**	8./I	
		3.30 3.24 3.23	3.25					
31	703	Sieber Alessia	2015	SUI	Fun and Run Thun	**3.27**	7./III	PB
		3.06 3.07 3.00	3.27					
32	705	Siegenthaler Livia	2014	SUI	STB Leichtathletik	**3.25**	8./IV	PB
		3.19 3.19 3.25	3.22					
33	664	Kübli Simona	2015	SUI	TV Unterseen	**3.24**	8./III	
		3.07 3.19 3.24	3.24					
34	625	Borella Youna	2014	SUI	TV Länggasse Bern	**3.22**	9./I	
		3.16 x x	3.22					
35	692	Portmann Lara	2015	SUI	SK Langnau	**3.22**	10./II	
		3.14 3.04 3.15	3.22					
36	634	Flury Enya	2015	SUI	TV Herzogenbuchsee	**3.21**	9./IV	
		3.21 3.15 3.15	3.13					
37	640	Grünig Nela	2015	SUI	TV Unterseen	**3.20**	9./III	
		3.20 3.02 3.01	3.14					
38	702	Schneider Anna Delphine Cybèle	2014	SUI	Turnverein Kehrsatz	**3.16**	10./IV	PB
		3.16 2.96 3.09	3.12					
39	663	Kreis Vivienne	2015	SUI	LV Thun	**3.15**	10./I	
		3.14 3.07 3.15	3.06					
40	683	Neuenschwander Ronja	2015	SUI	SK Langnau	**3.13**	11./II	
		3.01 2.66 3.13	2.91					
41	632	Fiechter Juna	2015	SUI	LV Thun	**3.11**	11./I	
		3.11 2.81 3.00	2.98					
42	626	Brunner Vianne	2014	SUI	TVM Buchsi-Athletics	**3.11**	11./IV	
		3.11 2.97 2.86	2.68					

Weitsprung Zone, U12 Frauen - Fortsetzung

Finale 25.05.2025 / 10:00

Rang	StNr	Name	Jg	Nat	Verein	Leistung		
		- V1 - / - V2 - / - V3 - / - V4 -						
43	643	Häfliger Lilja	2016	SUI	TV Bolligen	**3.10**	12./IV	
		3.06 / 3.10 / 3.02 / 3.10						
44	695	Rüedi Enie Lee	2015	SUI	TV Länggasse Bern	**3.10**	12./I	PB
		3.03 / 2.99 / 3.01 / 3.10						
45	720	Zuckschwerdt Eline	2015	SUI	GG Bern	**3.07**	12./II	
		2.92 / 3.07 / 2.77 / 2.94						
46	620	Begenmis Safiye	2014	SUI	GG Bern	**3.02**	13./II	PB
		3.02 / 2.95 / 3.00 / 2.94						
47	629	Demontis Lynn	2015	SUI	TV Unterseen	**2.88**	10./III	
		2.86 / 2.81 / 2.78 / 2.88						
48	711	Stucki Louise	2015	SUI	TV Länggasse Bern	**2.85**	13./I	PB
		2.85 / 2.75 / 2.81 / 2.82						
49	660	Koprio Linna Lua [GK]	2015	SUI	TV Länggasse Bern	**2.78**	14./I	
		2.78 / 2.63 / 2.61 / 2.71						
50	615	Anderegg Celine	2015	SUI	TV Unterseen	**2.68**	11./III	
		2.68 / 2.64 / 2.62 / 2.21						
51	661	Kottmann Laure	2015	SUI	TV Unterseen	**2.48**	12./III	
		x / 2.34 / 2.28 / 2.48						

Startreihenfolge	1	2	3	4	5	6	7	8	9	10	11	12	13	14
Weit 1	632	700	660	624	675	672	670	674	625	711	663	695	655	614
Weit 2	683	720	620	704	694	667	692	686	678	635	699	616	687	
Weit 3	640	703	676	661	629	649	664	713	642	615	633	647		
Weit 4	623	639	705	712	643	702	708	626	646	617	714	634		

Jahresbestleistung	Schweiz	7.20	Vuille Thaïs	SUI	Meeting CAC 2025	17.05.2025

Kugelstoss, U12 Frauen (2.5kg)

Finale 25.05.2025 / 12:50

Rang	StNr	Name	Jg	Nat	Verein	Leistung		
		- V1 - / - V2 - / - V3 - / - V4 -						
1	679	Morgenthaler Cristina	2014	SUI	TV Lützelflüh Athletics	**6.76**	1./I	PB
		6.24 / 6.76 / 5.11 / 6.71						
2	666	Latscha Martina	2015	SUI	LC Kirchberg	**6.75**	1./II	
		5.88 / 6.02 / 6.75 / 5.86						
3	651	Hug Léonie	2014	SUI	TV Lützelflüh Athletics	**6.00**	2./I	PB
		x / 5.51 / 5.89 / 6.00						
4	616	Andres Lea	2015	SUI	LV Langenthal	**5.91**	3./I	PB
		5.05 / 5.64 / 5.91 / 5.77						
5	721	Zürcher Aliya	2015	SUI	LV Thun	**5.77**	2./II	
		5.05 / 5.44 / 5.43 / 5.77						
6	716	Weibel Julie	2014	SUI	STB Leichtathletik	**5.66**	4./I	PB
		5.45 / 5.28 / 5.49 / 5.66						
7	636	Geissbühler Lea	2014	SUI	LV Langenthal	**5.57**	3./II	
		x / 5.36 / 5.56 / 5.57						
8	646	Hauck Lilienne	2014	SUI	STB Leichtathletik	**5.23**	5./I	
		5.23 / 4.89 / 4.99 / 4.79						
9	707	Spichiger Ava	2015	SUI	LV Thun	**4.80**	4./II	
		4.60 / - / - / 4.80						
10	692	Portmann Lara	2015	SUI	SK Langnau	**4.71**	5./II	
		x / - / 4.71 / 3.93						
11	618	Baumgartner Lenia Alina	2015	SUI	STB Leichtathletik	**4.07**	6./I	
		3.81 / 3.64 / 3.43 / 4.07						

Startreihenfolge	1	2	3	4	5	6
Kugel 1	618	616	646	651	716	679
Kugel 2	666	721	636	692	707	

Speerwurf, U12 Frauen (400g)

Finale — 25.05.2025 / 11:30

Rang	StNr	Name	Jg	Nat	Verein	Leistung	
		- V1 - / - V2 - / - V3 - / - V4 -					
1	616	**Andres Lea**	2015	SUI	LV Langenthal	**19.53**	
		18.49 / 16.12 / 19.53 / 17.51					
2	696	**Rüegsegger Selina**	2015	SUI	GG Bern	**18.33**	
		16.73 / 15.68 / 15.13 / 18.33					
3	707	**Spichiger Ava**	2015	SUI	LV Thun	**17.07**	
		14.42 / 13.08 / 17.07 / 13.62					
4	684	**Neuschwander Leanne**	2015	SUI	LV Langenthal	**16.91**	
		15.32 / 15.45 / 16.91 / x					
5	666	**Latscha Martina**	2015	SUI	LC Kirchberg	**16.74**	
		13.58 / 15.58 / 16.74 / 12.47					
6	633	**Fischer Leana**	2015	SUI	TV Unterseen	**16.69**	
		14.82 / x / 16.69 / x					
7	710	**Strahm Leona**	2014	SUI	LC Kirchberg	**16.33**	PB
		x / 14.32 / 14.75 / 16.33					
8	653	**Hügli Elina**	2014	SUI	TV Unterseen	**15.25**	
		15.03 / 13.59 / 13.29 / 15.25					
9	652	**Hug Sophie [GK]**	2014	SUI	TV Lützelflüh Athletics	**14.24**	
		13.06 / 14.24 / 12.50 / 14.24					
10	709	**Steffen Joelle**	2015	SUI	TV Saanen-Gstaad	**14.07**	
		14.07 / 12.89 / 13.86 / 13.28					
11	680	**Mosimann Valentina**	2014	SUI	TV Lützelflüh Athletics	**14.00**	
		14.00 / 11.91 / 11.92 / 11.86					
12	679	**Morgenthaler Cristina**	2014	SUI	TV Lützelflüh Athletics	**13.46**	PB
		12.49 / 12.05 / 11.71 / 13.46					
13	690	**Peter Kaja**	2014	SUI	TV Lützelflüh Athletics	**13.30**	
		13.30 / 11.33 / x / x					
14	721	**Zürcher Aliya**	2015	SUI	LV Thun	**13.23**	
		12.33 / 10.77 / 11.68 / 13.23					
15	651	**Hug Léonie**	2014	SUI	TV Lützelflüh Athletics	**13.09**	
		12.67 / 12.14 / 13.09 / 10.44					
16	627	**Dähler Ariana**	2014	SUI	LV Thun	**11.73**	
		11.73 / 11.13 / x / 11.68					
17	630	**Egli Andrina**	2014	SUI	LV Thun	**11.49**	
		x / 9.26 / 11.49 / 9.28					
18	636	**Geissbühler Lea**	2014	SUI	LV Langenthal	**11.47**	PB
		10.94 / 10.88 / x / 11.47					
19	670	**Luginbühl Elea**	2014	SUI	LV Thun	**10.96**	
		10.96 / 10.71 / x / x					
20	720	**Zuckschwerdt Eline**	2015	SUI	GG Bern	**9.19**	
		7.80 / 6.96 / 7.58 / 9.19					
21	669	**Longoni Maraya**	2016	SUI	TV Bolligen	**7.36**	
		7.36 / 5.27 / 6.52 / 6.59					

Startreihenfolge	1	2	3	4	5	6	7	8	9	10	11	12	13	14	15
	16	17	18	19	20	21									
Finale	684	669	616	709	630	720	707	652	721	690	627	651	696	670	633
	653	666	636	679	710	680									

Legende

SL...Jahresbestleistung	NR...Nationalrekord	PB...Persönliche Bestleistung	=PB...Persönliche Bestleistung eingestellt
SB...Saisonbestleistung	=SB...Saisonbestleistung eingestellt	v...Verzicht auf nächste Runde	q...qualifiziert über Zeit
RC...Rote Karte	disq...Disqualifiziert	q+...qualifiziert durch Nachrücken	X...Fehlversuch
O...gültiger Versuch	-...Ausgelassen	n.a....Nicht angetreten	aufg...Aufgegeben
ogV...Ohne gültigen Versuch	r...aufgegeben	GK...Gelbe Karte	